

Suínos

DESTAQUE SEMANAL

Na semana em análise as cotações médias nacionais dos porcos classe E (-4 cêntimos / kg) e classe S (-3 cêntimos / kg) sofreram um novo decréscimo em relação à semana anterior. Estabilidade das cotações dos leitões de <12 kg e de 19-25 kg.

As cotações dos porcos classe E e classe S desceram 3 cêntimos / kg no Alentejo e no Entre Douro e Minho e 4 cêntimos / kg no Ribatejo e Oeste, na Beira Litoral e na Beira Interior. Descida da cot. mín. dos leitões de <12 kg no Ribatejo e Oeste (-42cêntimos / kg) e da cot. máx. na Beira Litoral (-8 cêntimos / kg). Decréscimo das porcas de refugio no Algarve (-8 cêntimos / kg) e na Beira Litoral (-5 cêntimos / kg).

COTAÇÕES MÉDIAS NACIONAIS - SEMANAIS

PRODUTO	Unidade de Comercialização	Estádio de Comercialização	MÉDIA DA SEMANA	Variação Percentual		
				Semana anterior	Semana homóloga do ano anterior	Semana homóloga do Triénio 2020-2022
<b>Porco classe E (57%*)</b>	€/ kg P.C.	Entrada Matadouro	<b>2,56</b>	-1,4	11,4	39,0
<b>Porco classe S</b>	€/ kg P.C.	Entrada Matadouro	<b>2,56</b>	-1,4	11,4	38,1
<b>Leitão até 12 kg</b>	€/ kg P.V.	Saída Produção	<b>5,27</b>	0,0	36,7	51,5
<b>Leitão 19 a 25 kg</b>	€/ kg P.V.	Saída Produção	<b>4,30</b>	0,0	83,0	109,1

Nota: 1)\* Carne magra em % de peso da carcaça (ver nota na página 4)

2) kg P.C. - kg de Peso carcaça; kg P.V. - kg de Peso vivo

Gráficos de cotações mais frequentes

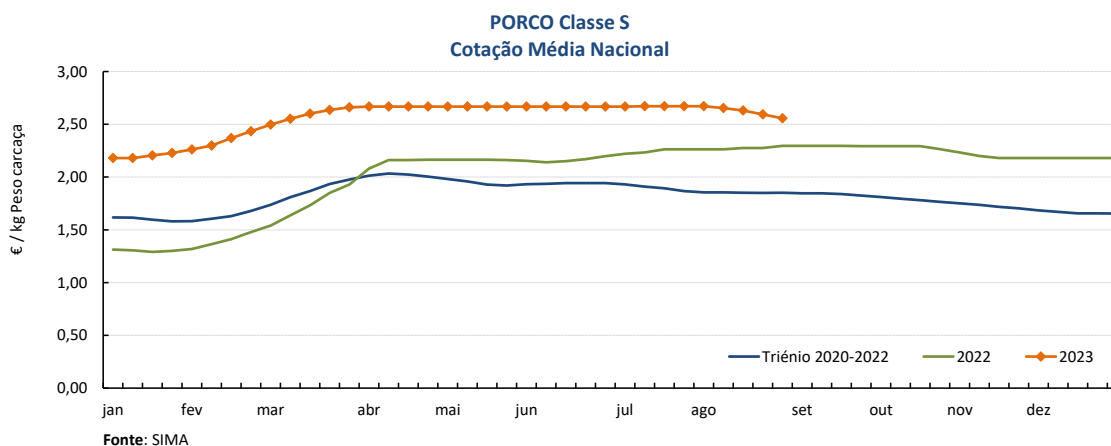
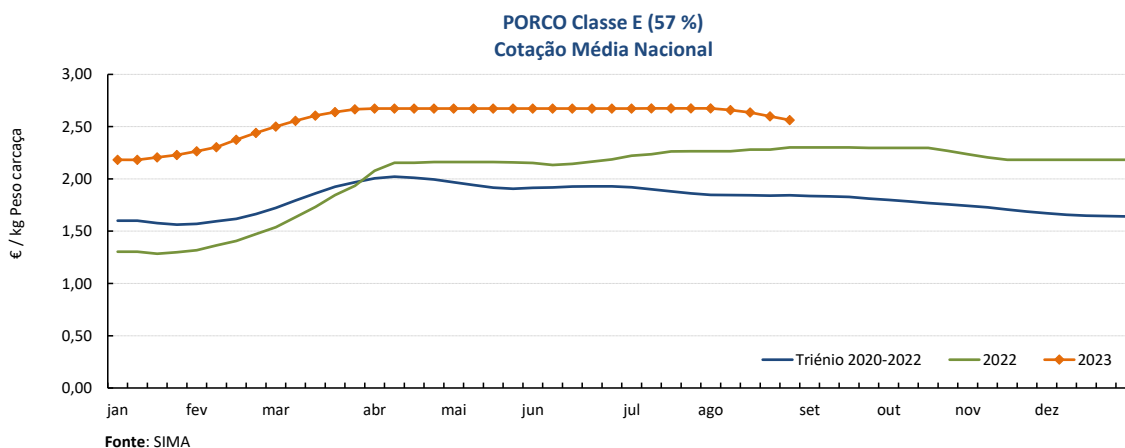

## Suínos

28-08 a 03-09-2023

### Gráficos de cotações mais frequentes

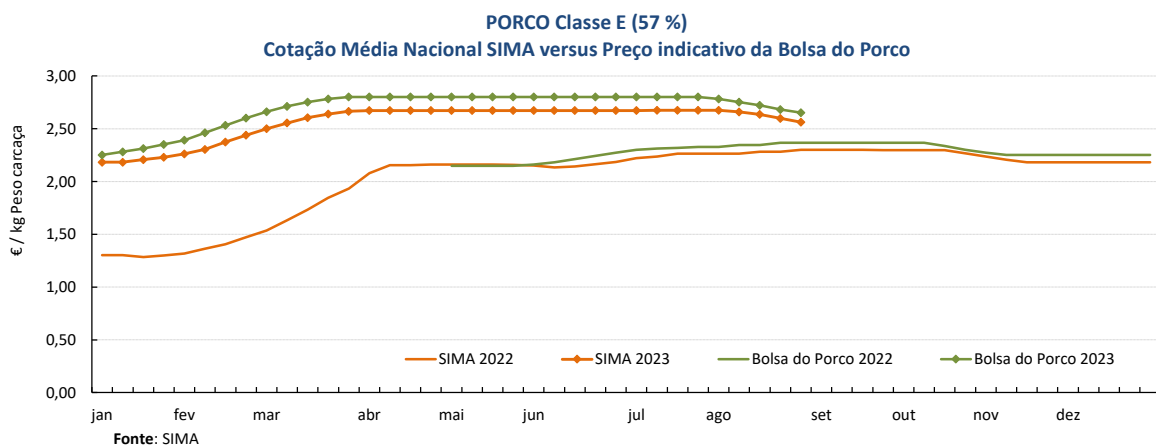
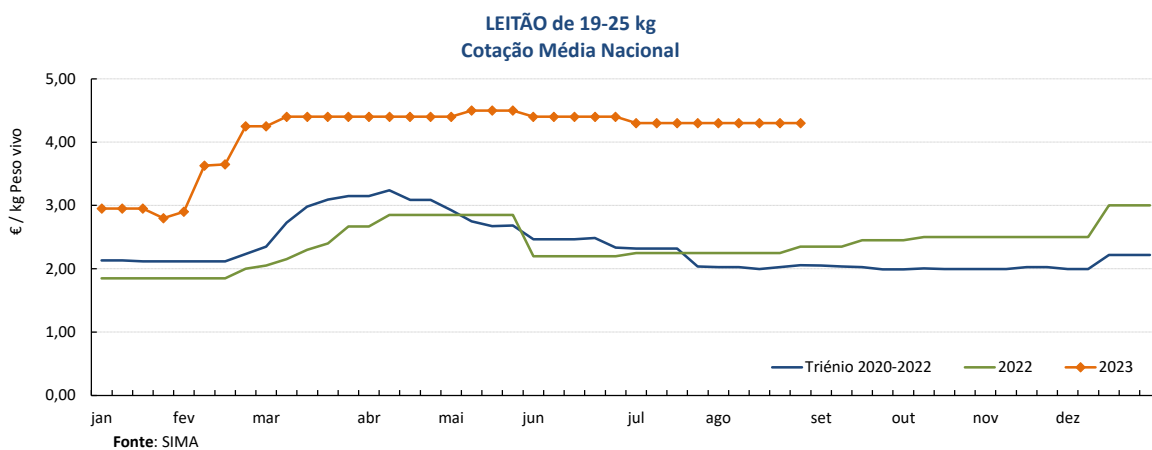
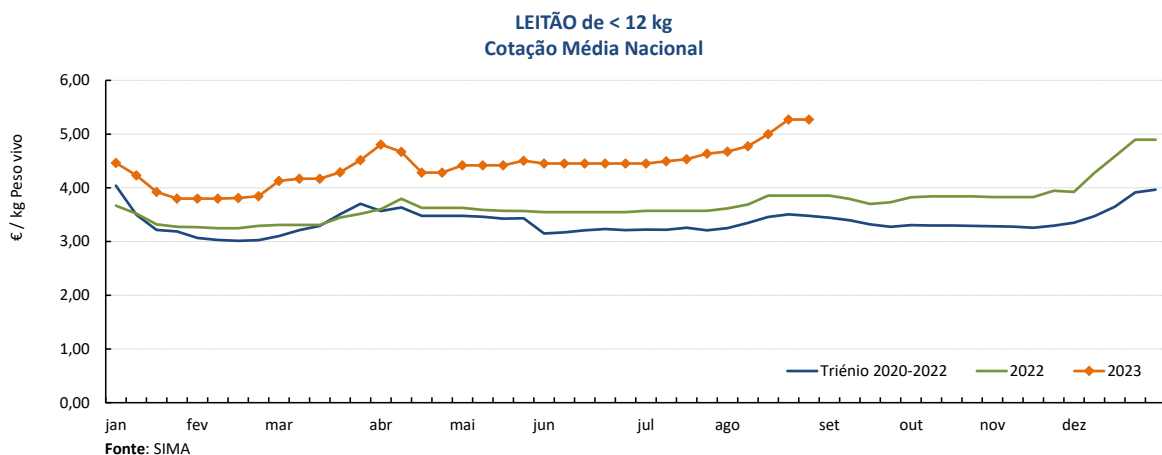

## Suíños

28-08 a 03-09-2023

### Cotações em Bolsas / Mercados UE

#### 1. PORTUGAL - BOLSA DO PORCO (MONTIJO)

PRODUTO	Unidade de Comercialização	Unidade de Comercialização	Preço indicativo (€)				Variação Semana Anterior (€/kg)
			10/08/2023	17/08/2023	24/08/2023	31/08/2023	
Porco classe E - 57% de músculo (à entrada do matadouro)	€/kg	Peso carcaça	2,752	2,722	2,682	<b>2,652</b>	-0,030

Nota: A partir da Sessão 1 de 2017 a Bolsa do Porco passou a apresentar apenas a variação em relação à semana anterior e na Sessão 18 de 2022 voltou a fixar semanalmente um preço indicativo não vinculativo

#### 2. ESPANHA

##### 2.1. LÉRIDA - BOLSA

PRODUTO	Unidade de Comercialização	Cotação (€)		Variação Semana Anterior (€/kg)	Variação Semana Anterior (%)	
		24/08/2023	31/08/2023			
Porco Acabado de Lérida "Normal"	€/kg	Peso vivo	1,930	<b>1,905</b>	-0,025	-1,3
Porco Acabado de Lérida "Normal"	€/kg	Peso carcaça	2,539	<b>2,507</b>	-0,033	
Leitão (20 kg)	€/Unidade		58,50	<b>54,50</b>	-4,000	-6,8

##### 2.2. MADRID - BOLSA

PRODUTO	Unidade de Comercialização	Cotação (€)		Variação Semana Anterior (€/kg-Unidade)	Variação Semana Anterior (%)	
		21/08/2023	28/08/2023			
Porco "Normal"	€/kg	Peso vivo	1,945	<b>1,918</b>	-0,027	-1,4
Porco Carcaça classe E	€/kg	Peso carcaça	2,625	<b>2,590</b>	-0,035	-1,3
Leitão "selecto"	€/Unidade		84,00	<b>78,00</b>	-6,000	-7,1

#### 3. FRANÇA - BRETANHA

PRODUTO	Unidade de Comercialização	Cotação (€)		Variação Semana Anterior (€/kg)	Variação Semana Anterior (%)	
		24/08/2023	31/08/2023			
Porco 56 TMP * (80-102 kg)	€/kg	Peso carcaça	2,109	<b>2,049</b>	-0,060	-2,8
Porco de reforma	€/kg	Peso carcaça	1,609	<b>1,585</b>	-0,024	-1,5

\* Taxa de músculo das peças

#### 4. DINAMARCA

PRODUTO	Unidade de Comercialização	Cotação em DKK		Cotação em €		Variação Semana Anterior (%)	
		sem 35/2023	sem 36/2023	sem 35/2023	sem 36/2023		
Porco +60 % carne	kg	Peso carcaça	13,30	<b>13,30</b>	1,78	<b>1,78</b>	0,0

#### 5. PAÍSES BAIXOS - BOLSA

PRODUTO	Unidade de Comercialização	Cotação (€)		Variação Semana Anterior (€/kg)	Variação Semana Anterior (%)	
		sem 34/2023	sem 35/2023			
Porco 56 % carne	€/kg	Peso carcaça	2,21	<b>2,21</b>	0,000	0,0
Leitão	€/Unidade		65,00	<b>63,00</b>	-	-3,1

#### 6. ALEMANHA

PRODUTO	Unidade de Comercialização	Cotação (€)		Variação Semana Anterior (€/kg)	Variação Semana Anterior (%)	
		23/08/2023	30/08/2023			
Porco 56 % carne	€/kg	Peso carcaça	2,30	<b>2,30</b>	0,000	0,0

## Suíños

28-08 a 03-09-2023

### PREÇOS MÉDIOS DE MERCADO NA UNIÃO EUROPEIA

#### PORCO CLASSE E (€ / 100 kg Peso carcaça)

PAÍSES	SEMANA DE 21/08 a 27/08/23	SEMANA DE 14/08 a 20/08/23	VAR % Semana Anterior
Bélgica	226,95	231,92	-2,1
Bulgária	272,33	272,57	-0,1
República Checa	230,45	239,01	-3,6
Dinamarca	204,34	207,07	-1,3
Alemanha	241,53	245,22	-1,5
Estónia	212,45	220,31	-3,6
Grécia			
Espanha	240,19	241,90	-0,7
França	228,00	233,00	-2,1
Croácia	205,00	222,00	-7,7
Irlanda	224,71	224,75	0,0
Chipre	255,28	254,98	0,1
Letónia	243,53	246,15	-1,1
Lituânia	233,96	245,56	-4,7
Luxemburgo	235,72	241,44	-2,4
Hungria	244,05	248,25	-1,7
Malta		226,36	
Países Baixos	210,98	215,61	-2,1
Áustria	244,20	251,85	-3,0
Polónia	228,59	236,29	-3,3
Portugal	259,87	263,65	-1,4
Romenia	263,88	263,15	0,3
Eslovénia	244,78	251,98	-2,9
Eslováquia	242,79	248,22	-2,2
Finlândia	220,35	221,42	-0,5
Suécia		215,84	
U.E.	232,66	236,90	-1,8

Nota:

As carcaças dos suínos são divididas em classes de acordo com o teor estimado de carne magra em percentagem de peso da carcaça e classificadas em conformidade (Grelha de Classificação SEUROP):

Classe S (Superior) - 60% ou mais

Classe E (Excelente) - 55% ou mais, mas menos de 60%

#### Preços de Mercado do Porco classe E na UE

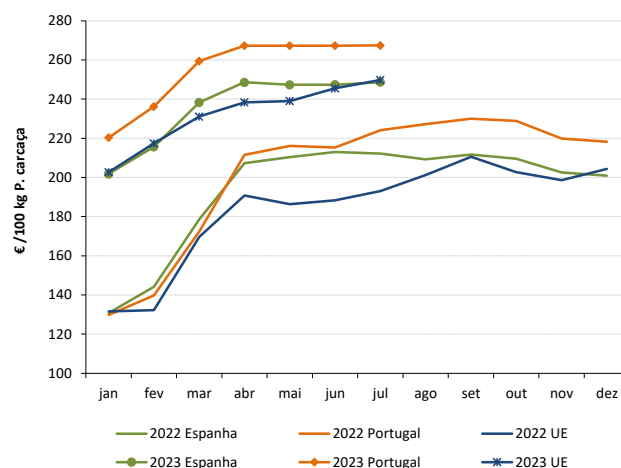

#### PORCO CLASSE S (€ / 100 kg Peso carcaça)

Bélgica	234,76	241,39	-2,7
República Checa	235,97	243,66	-3,2
Dinamarca	207,16	210,43	-1,6
Alemanha	241,86	248,72	-2,8
Estónia	218,52	225,04	-2,9
Grécia			
Espanha	247,11	249,55	-1,0
França	235,00	240,00	-2,1
Croácia	208,00	230,00	-9,6
Irlanda	224,89	224,66	0,1
Letónia	236,53	248,30	-4,7
Lituânia	225,16	240,04	-6,2
Luxemburgo	241,96	248,01	-2,4
Hungria	247,92	251,81	-1,5
Malta		227,74	
Países Baixos	212,12	216,75	-2,1
Áustria	255,80	262,17	-2,4
Polónia	230,39	237,69	-3,1
Portugal	259,35	263,05	-1,4
Romenia	264,92	264,51	0,2
Eslovénia	264,26	270,50	-2,3
Eslováquia	241,73	247,94	-2,5
Finlândia	227,15	227,73	-0,3
Suécia		220,05	
U.E.	236,66	241,28	-1,9

#### Preços de Mercado do Porco classe S na UE

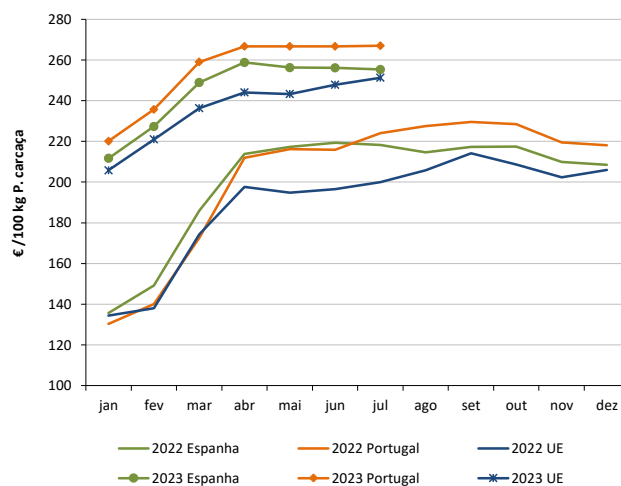

#### LEITÕES de cerca de 25 kg (€ / Unidade)

Bélgica	78,00	81,75	-4,6
República Checa		81,76	
Dinamarca	69,23	70,05	-1,2
Alemanha	85,20	93,70	-9,1
Estónia			
Espanha	69,77	74,99	-7,0
França	68,75	68,00	1,1
Croácia	118,00		
Itália			
Letónia	76,35		
Hungria	64,68	63,46	1,9
Países Baixos	58,50	63,00	-7,1
Portugal	86,00	86,00	0,0
Finlândia	88,33	87,48	1,0
Suécia		83,87	
U.E.	75,84	79,75	-4,9

#### Preços de Mercado dos Leitões de 25 kg na UE

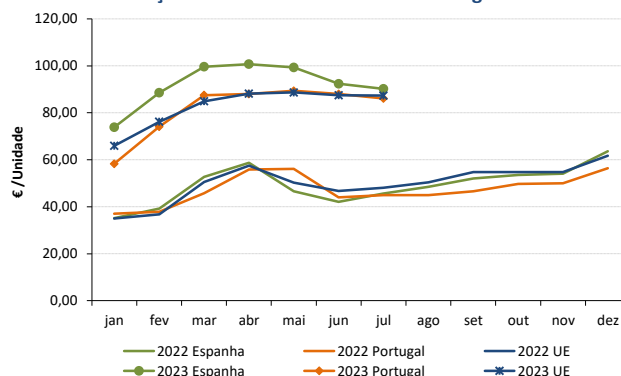

Fonte: Comissão Europeia - Regulamento de Execução (UE) 2017/1185

## Suíños

28-08 a 03-09-2023

### ÍNDICE DE PREÇOS DE PRODUTOS AGRÍCOLAS NO PRODUTOR (Base 2015)

(Continente)

	julho 2023	junho 2023	julho 2022	Var. % Mês anterior	Var. % Mês homólogo ano anterior
<b>Suíños</b>	181,14	180,92	150,46	0,1	20,4

FONTE: INE

### ÍNDICE HARMONIZADO DE PREÇOS NO CONSUMIDOR (Base 2015)

(Portugal)

	julho 2023	junho 2023	julho 2022	Var. % Mês anterior	Var. % Mês homólogo ano anterior
<b>Carne de Suíno</b>	146,25	147,56	138,18	-0,9	5,8

Fonte: Eurostat

### ABATES APROVADOS PARA CONSUMO - janeiro a junho

(Portugal)

	Cabeças		tonelada		Variação % período homólogo ano anterior	
	2023	2022	2023	2022	Cabeças	tonelada
<b>Leitões</b>	592 030	640 900	4 184,4	4 482,7	-7,6	-6,7
<b>Porcos de Engorda</b>	1 868 343	1 988 663	158 723,6	166 751,0	-6,1	-4,8
<b>Reprodutores</b>	19 160	21 150	2 797,1	3 211,1	-9,4	-12,9
<b>TOTAL</b>	2 479 533	2 650 713	165 705,1	174 444,9	-6,5	-5,0

FONTE: INE (dados provisórios)

#### Total de Suíños - Abates aprovados para consumo

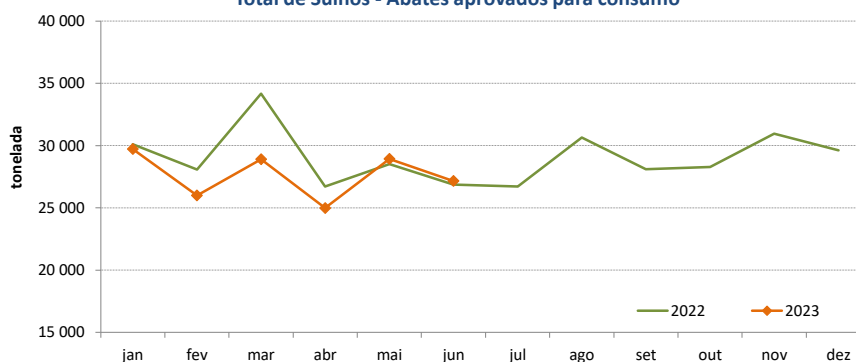

#### Porcos de Engorda - Abates aprovados para consumo

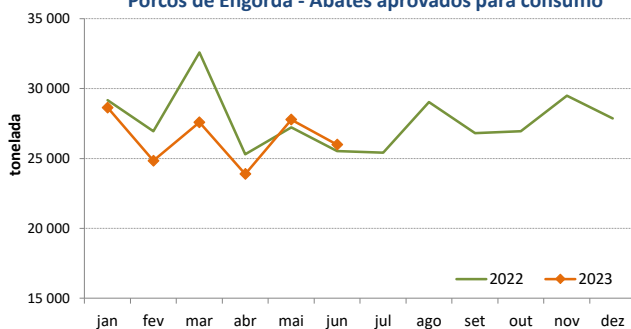

#### Leitões - Abates aprovados para consumo

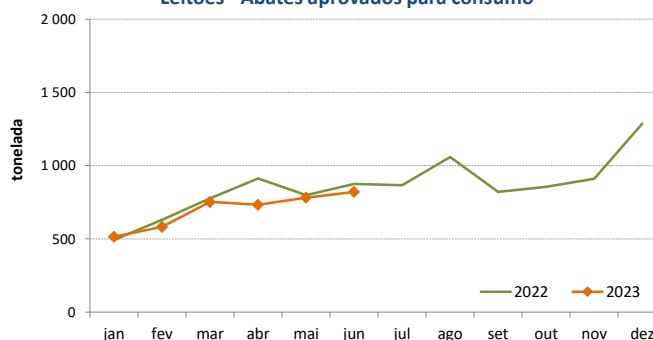

**Suíños**

28-08 a 03-09-2023

**COMÉRCIO INTERNACIONAL - janeiro a junho**

PRODUTO	ENTRADAS		SAÍDAS		Variação 2023/2022 %	
	2023	2022	2023	2022	ENTRADAS	SAÍDAS
<b>Cabeças</b>						
Outros Suínos Vivos <50 kg	71 016	70 607	114 112	75 457	0,6	51,2
Outros Suínos Vivos >50 kg	463 438	391 093	185 067	156 186	18,5	18,5
Suínos Rep. Raça Pura		48	726	1 726		-57,9
<b>TOTAL</b>	<b>534 454</b>	<b>461 748</b>	<b>299 905</b>	<b>233 369</b>	<b>15,7</b>	<b>28,5</b>
<b>tonelada</b>						
Carne Congelada	12 467	14 158	9 489	9 756	-11,9	-2,7
Carne Fresca/Refrigerada	32 139	35 214	7 384	5 582	-8,7	32,3
Outros Suínos Vivos <50 kg	782	860	2 170	1 374	-9,1	58,0
Outros Suínos Vivos >50 kg	48 362	40 337	20 519	17 537	19,9	17,0
Suínos Rep. Raça Pura		7	120	207		-41,9
Miudezas	725	726	6 340	5 016	-0,2	26,4
<b>TOTAL</b>	<b>94 474</b>	<b>91 302</b>	<b>46 023</b>	<b>39 472</b>	<b>3,5</b>	<b>16,6</b>
<b>1 000 €</b>						
Carne Congelada	47 472	40 854	23 896	21 641	16,2	10,4
Carne Fresca/Refrigerada	121 308	114 898	20 446	15 010	5,6	36,2
Outros Suínos Vivos <50 kg	2 925	2 284	10 871	3 953	28,0	175,0
Outros Suínos Vivos >50 kg	92 246	57 893	46 342	29 025	59,3	59,7
Suínos Rep. Raça Pura		107	291	288		1,4
Miudezas	1 520	1 644	7 234	5 278	-7,5	37,0
<b>TOTAL</b>	<b>265 471</b>	<b>217 681</b>	<b>109 080</b>	<b>75 194</b>	<b>22,0</b>	<b>45,1</b>

Nota: estão incluídos os animais vivos e a carne das espécies suínas domésticas e não domésticas (por exemplo os javalis)

FONTE: INE (2023 - dados preliminares)

O conhecimento do mercado é a chave do sucesso!

O disponibiliza informação essencial para os empresários agrícolas e outros agentes tomarem as melhores decisões

Para consulta de preços de produtos agrícolas consultar o site: [regsima.gpp.pt/regsima/consulta/](https://www.regsima.gpp.pt/regsima/consulta/)

Coordenação Central  
Gabinete de Planeamento, Políticas e Administração Geral  
Direção de Serviços de Estatística  
Divisão de Estatística

tel: 213 234 600

SISTEMA DE INFORMAÇÃO DE MERCADOS AGRÍCOLAS  
e-mail: [sima@gpp.pt](mailto:sima@gpp.pt)  
Praça do Comércio, 1149-010 Lisboa

As Newsletter do SIMA podem também ser consultadas no facebook em: <https://www.facebook.com/SIMA.Portugal>