

Newsletter - Aves e Ovos

 SEMANA 19
 06-05 a 12-05-2024

Aves

DESTAQUE SEMANAL - AVES

Na semana em análise as cotações médias nacionais do frango vivo (de 1,8 kg), do frango abatido (65% - de 1100 a 1300 g), do peru vivo (de 14 a 15 kg) e do peru abatido (80% - de 5,7 a 9,8 kg) mantiveram-se estáveis em relação à semana anterior.

Na região da Beira Litoral, na área de mercado da Beira Litoral, a oferta de frango foi abundante e a procura foi animada. A oferta de frango continua um pouco superior à procura, nomeadamente de frango das classes de peso mais elevadas. No caso das galinhas vivas semipesadas a oferta é também superior à procura, que é média. Completa estabilidade de cotações, quer no mercado de produção, quer no mercado grossista.

No Ribatejo e Oeste na área de mercado do Ribatejo e Oeste, a oferta foi relativamente abundante e a procura relativamente animada. Estabilidade de cotações.

COTAÇÕES MÉDIAS NACIONAIS - SEMANAIS

PRODUTO	Unidade de Comercialização	Estádio de Comercialização	MÉDIA DA SEMANA	VARIÇÃO PERCENTUAL		
				Semana Anterior	Semana Homóloga do ano anterior	Semana Homóloga do Triénio 2021-2023
Frango vivo - 1,8 kg	€/ kg Peso vivo	entrada centro abate	1,17	0,0	-10,0	-3,8
Frango 65% - 1,1 a 1,3 kg	€/ kg Peso carcaça	porta do cliente	2,30	0,0	-8,0	1,0
Peru vivo - 14 a 15 kg	€/ kg Peso vivo	entrada centro abate	1,85	0,0	0,0	13,3
Peru 80% - 5,7 a 9,8 kg	€/ kg Peso carcaça	porta do cliente	3,30	0,0	-5,0	13,1

NOTA: Frango 65% - frango depenado, eviscerado, sem cabeça nem patas e sem pescoço, coração, fígado e moela;
 Peru 80% - peru depenado, eviscerado, sem cabeça nem patas, com pescoço, coração, fígado e moela;

Gráficos de cotações mais frequentes

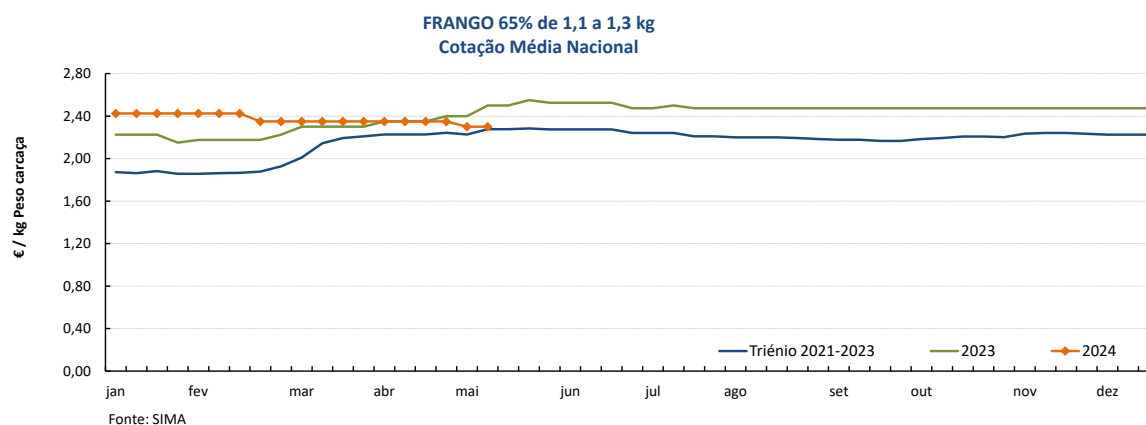
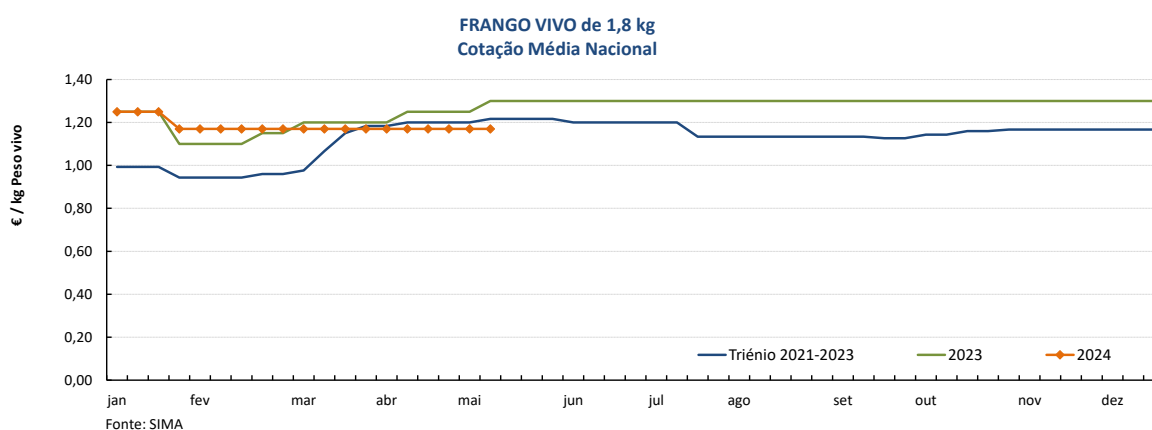

Gráficos de cotações mais frequentes

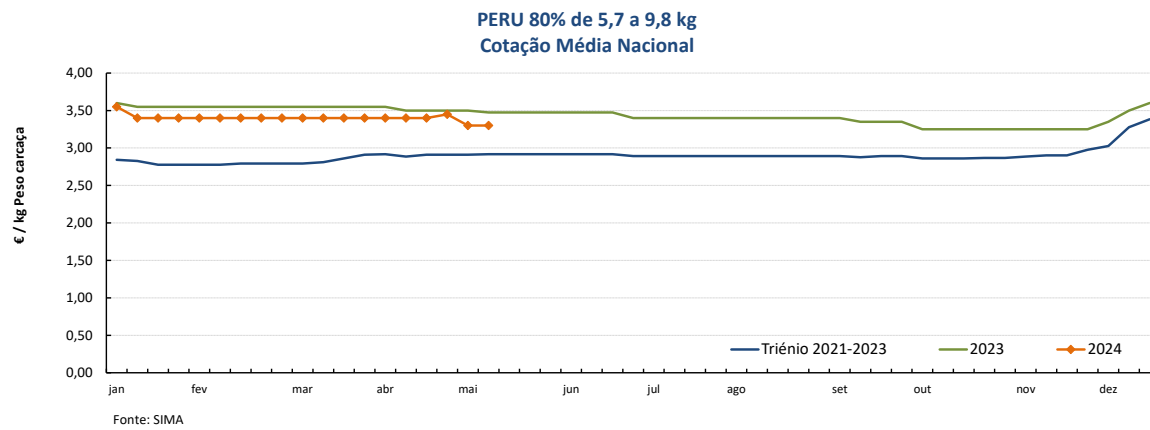
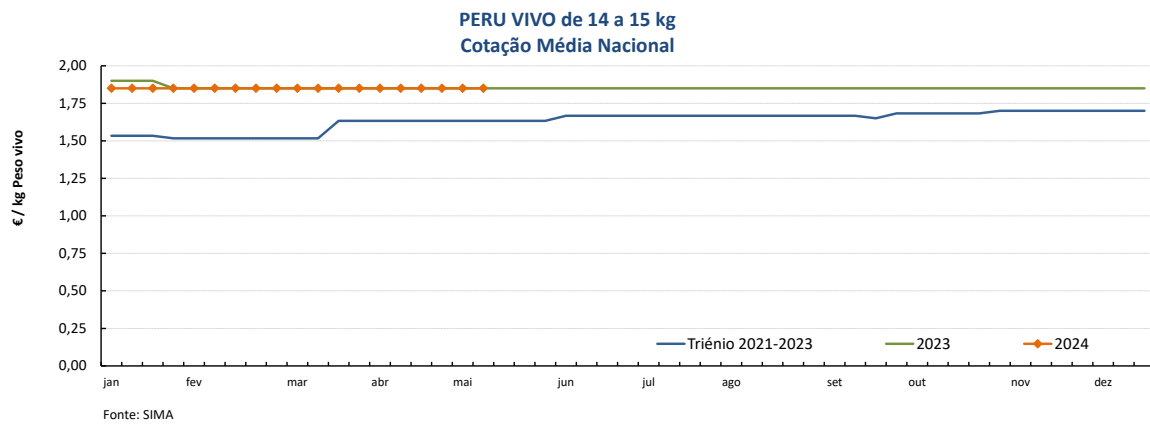

Aves

06-05 a 12-05-2024

Gráficos de cotações mais frequentes

PEITO de FRANGO
Cotação Média Nacional

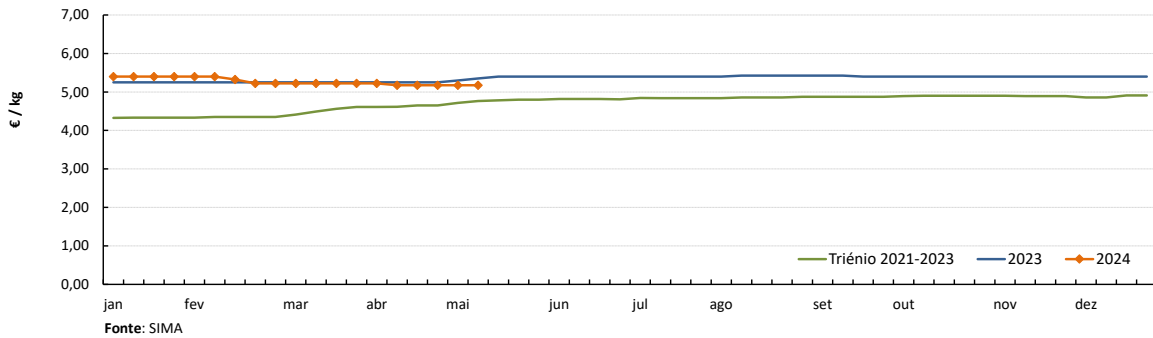

PERNA DE FRANGO COM COSTA
Cotação Média Nacional

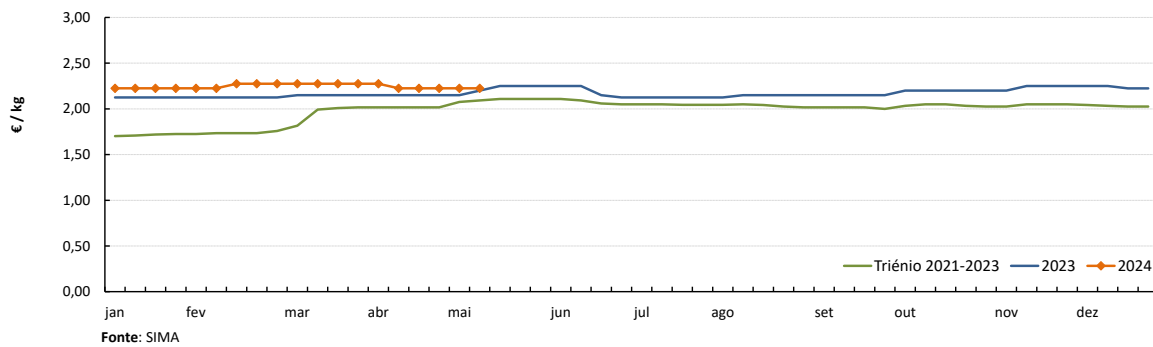

PEITO de PERU
Cotação Média Nacional

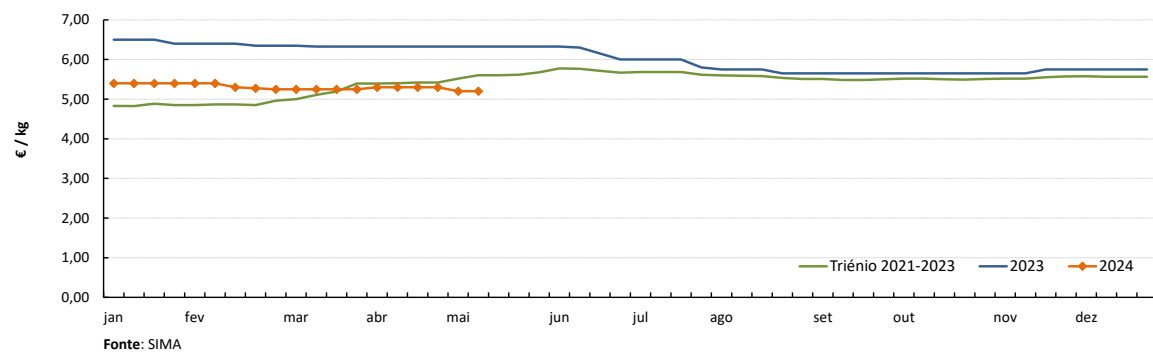

PERNA de PERU
Cotação Média Nacional

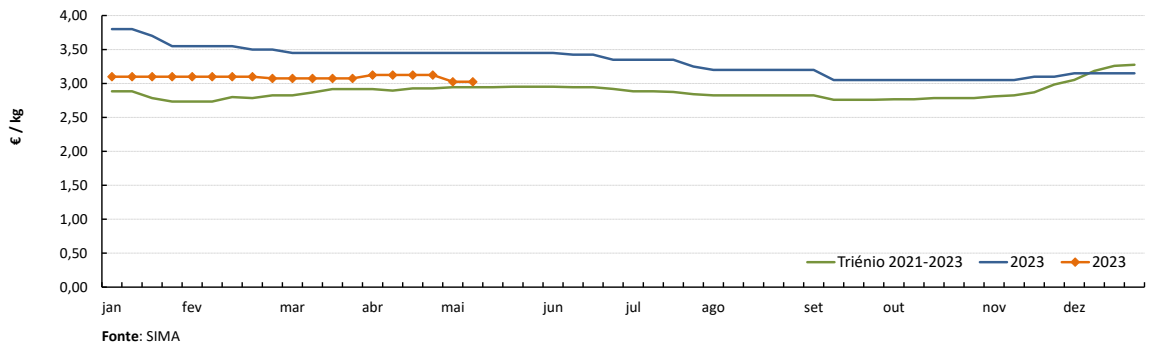

Notas: 1) A recolha de cotações do peito e perna de peru iniciou-se na semana 27 de 2020
2) A recolha de cotações do peito e perna de frango iniciou-se na semana 01 de 2021

Ovos

06-05 a 12-05-2024

DESTAQUE SEMANAL - OVOS

Na semana em análise as cotações médias nacionais dos ovos de gaiola, na produção (ovo a peso de 60 a 68 g) e classificados e embalados (ovotermo) das classes de peso L e M voltaram a manter-se estáveis em relação à semana anterior.

Na Beira Litoral a oferta foi média na área de mercado de Dão-Lafões e relativamente abundante no Litoral Centro. A procura foi média nas duas áreas referidas. A oferta regrediu um pouco com as medidas de controlo da produção nas duas áreas. A procura diminuiu em Dão-Lafões, o que se ficou a dever à oferta muito abundante de ovos caseiros. Estabilidade generalizada de cotações.

No Ribatejo e Oeste deu-se um aumento dos ovos de gaiola classificados em cartão das classes de peso M e L (+10 cêntimos / dúzia) e em ovotermo da classe XL (+7 cêntimos / dúzia); pelo contrário, os ovos de gaiola classificados em cartão da classe S baixaram (-5 cêntimos / dúzia). A oferta e a procura foram médias.

COTAÇÕES MÉDIAS NACIONAIS - SEMANAIS

PRODUTO (Ovos de Gaiola)	Unidade de Comercialização	Estádio de Comercialização	MÉDIA DA SEMANA	Variação Percentual		
				Semana anterior	Semana homóloga do ano anterior	Semana homóloga do Triénio 2021-2023
Ovo classificado L embalado	€/ Dúzia	porta do cliente	1,82	0,0	-14,2	11,8
Ovo classificado M embalado	€/ Dúzia	porta do cliente	1,72	0,0	-14,9	12,6
Ovo a peso de 60-68 g	€/ kg	saída do aviário	1,85	0,0	-15,3	21,4

NOTA: Classes de peso dos ovos: XL: > ou = 73 g L: > ou = a 63 g e < 73 g
M: > ou = a 53 g e < 63 g S: < 53 g

Nota: Iniciou-se na semana 04 de 2021 a recolha de cotações dos **ovos de solo** (classes de peso M e L) e dos **ovos de ar livre** (classe M/L), pelo que os ovos que se acompanhavam até esta altura passaram a designar-se **ovos de gaiola**.
As áreas de mercado para os novos produtos são Beira Litoral Gr. e Ribatejo e Oeste Gr.

Gráficos de cotações mais frequentes

OVO de GAIOLA CLASSIFICADO L EMBALADO (ovotermo)
Cotação Média Nacional

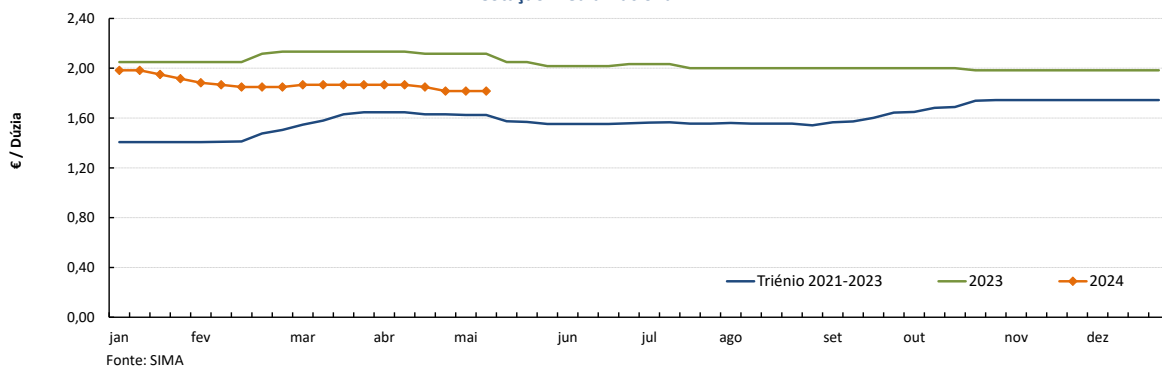

OVO de GAIOLA CLASSIFICADO M EMBALADO (ovotermo)
Cotação Média Nacional

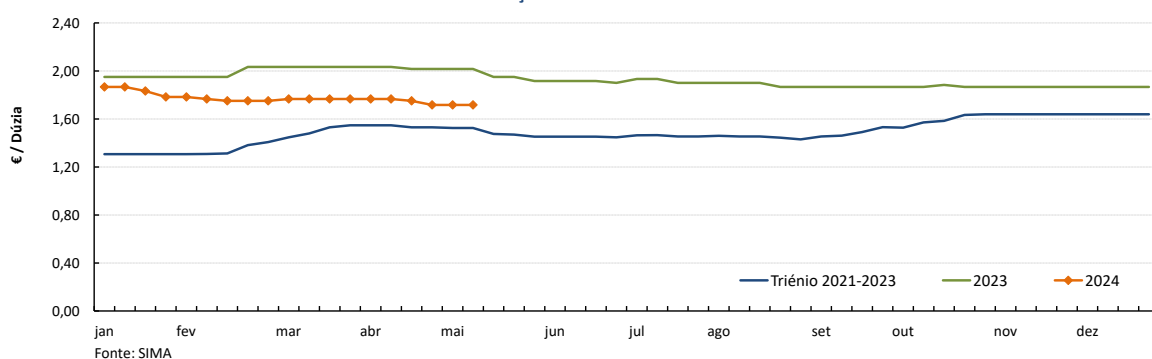

Ovos

06-05 a 12-05-2024

Gráficos de cotações mais frequentes

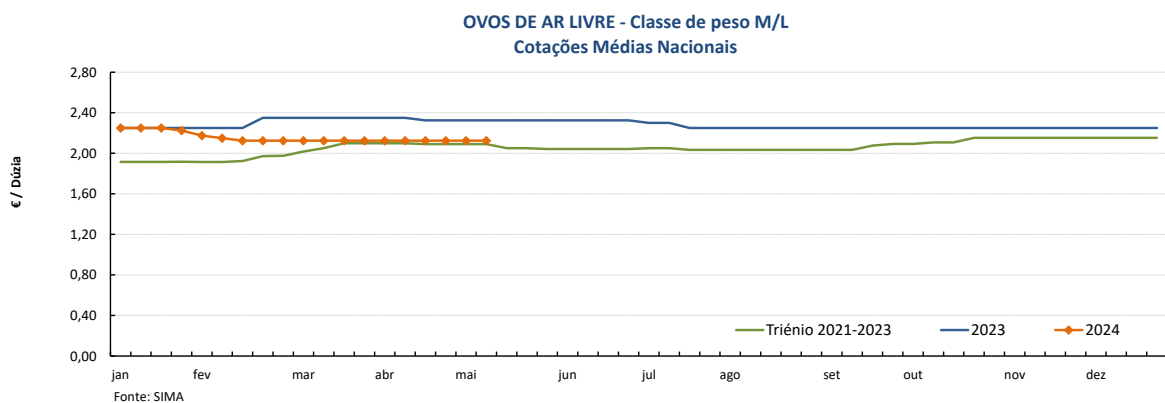
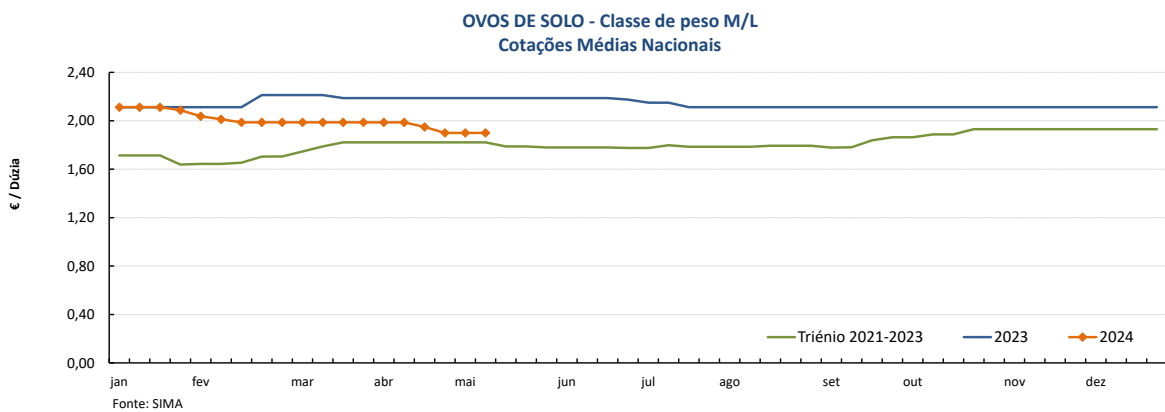
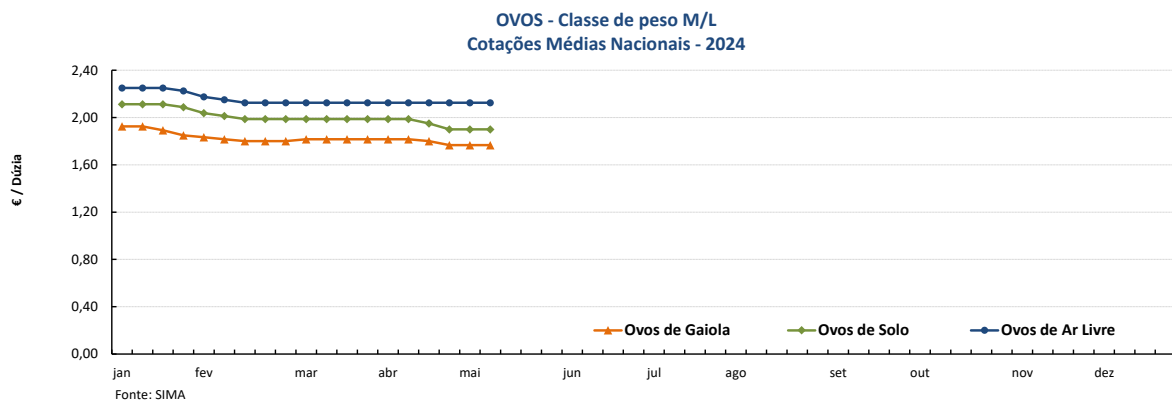
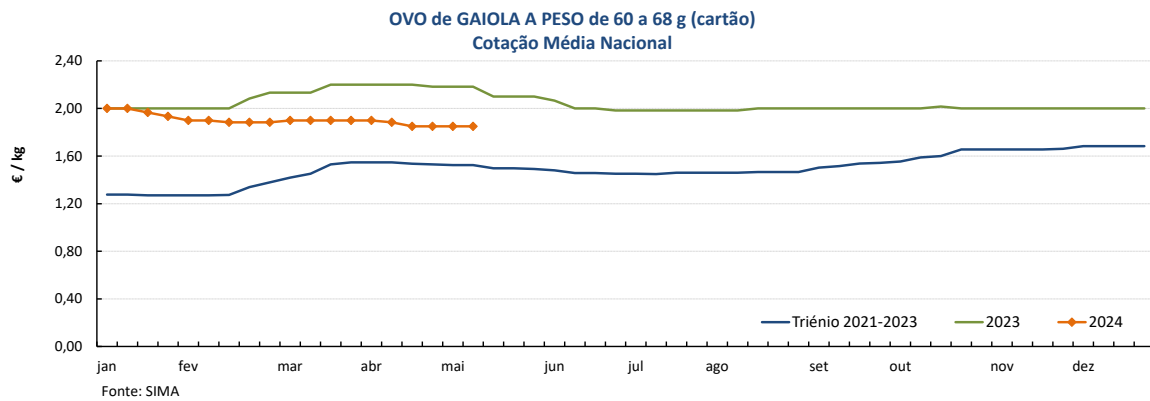

Nota: A recolha de cotações de ovos de solo e de ar livre iniciou-se na semana 04 de 2021

Aves e Ovos

06-05 a 12-05-2024

PREÇOS MÉDIOS DE MERCADO NA UNIÃO EUROPEIA

FRANGO 65 % (€ / 100 kg Peso carcaça)				OVOS média classes L / M (€ / 100 kg)			
PAÍSES	SEMANA DE 29/04 a 05/05/2024	SEMANA DE 22/04 a 28/04/2024	VAR % Semana Anterior	PAÍSES	SEMANA DE 29/04 a 05/05/2024	SEMANA DE 22/04 a 28/04/2024	VAR % Semana Anterior
Bélgica	235,27	236,06	-0,3	Bélgica	200,72	202,64	-0,9
Bulgária	208,84	212,43	-1,7	Bulgária	187,79	181,05	3,7
República Checa	229,48	229,57	0,0	República Checa	174,36	190,41	-8,4
Dinamarca				Dinamarca *			
Alemanha		425,00		Alemanha *		223,73	
Estónia				Estónia	254,29	255,77	-0,6
Grécia				Grécia			
Espanha	216,98	217,77	-0,4	Espanha	179,02	183,87	-2,6
França	300,00	300,00	0,0	França	231,26	239,41	-3,4
Croácia	247,96	250,32	-0,9	Croácia	245,13	242,46	1,1
Irlanda				Irlanda	232,12	230,43	0,7
Itália		298,00		Itália			
Chipre	245,81	245,81	0,0	Chipre	172,91	172,91	0,0
Letónia				Letónia	196,61	210,19	-6,5
Lituânia				Lituânia	169,53	161,86	4,7
Hungria	229,93	230,96	-0,4	Hungria	202,12	200,54	0,8
Malta		283,33		Malta		243,13	
Países Baixos				Países Baixos *	203,00	205,00	-1,0
Áustria	334,57	343,13	-2,5	Áustria *	267,06	268,73	-0,6
Polónia				Polónia	207,31	214,70	-3,4
Portugal	230,00	235,00	-2,1	Portugal	213,84	213,84	0,0
Romenia	212,42	210,80	0,8	Romenia	181,07	182,68	-0,9
Eslovénia	285,52	292,78	-2,5	Eslovénia	229,63	232,11	-1,1
Eslováquia	231,71	222,60	4,1	Eslováquia	176,02	191,05	-7,9
Finlândia		305,77		Finlândia	208,63	211,07	-1,2
Suécia	319,31	291,28	9,6	Suécia *	237,73	245,44	-3,1
U.E.	265,57	264,80	0,3	U.E.	214,11	217,45	-1,5

Fonte: Comissão Europeia - Regulamento de Execução (UE) 2017/1185

* produção de ovos no solo; todos os outros países produção em gaiola

Fonte: Comissão Europeia - Regulamento de Execução (UE) 2017/1185

Nota: Os preços da UE resultam da média ponderada dos preços dos Estados membros. Os coeficientes de ponderação refletem a importância da produção do Estado membro nos últimos três anos. Estes coeficientes foram atualizados em 1 de julho de 2023.

Preços de Mercado do Frango 65% na UE

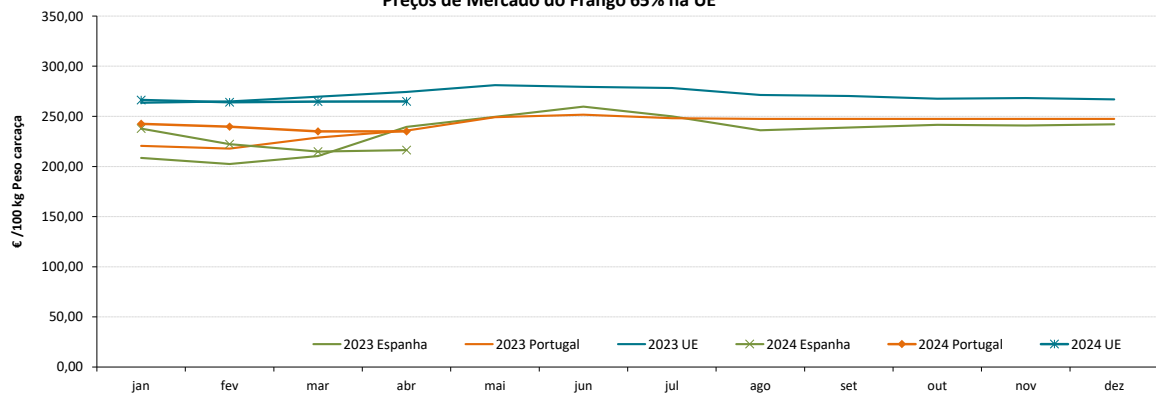

Preços de Mercado dos Ovos L / M na UE

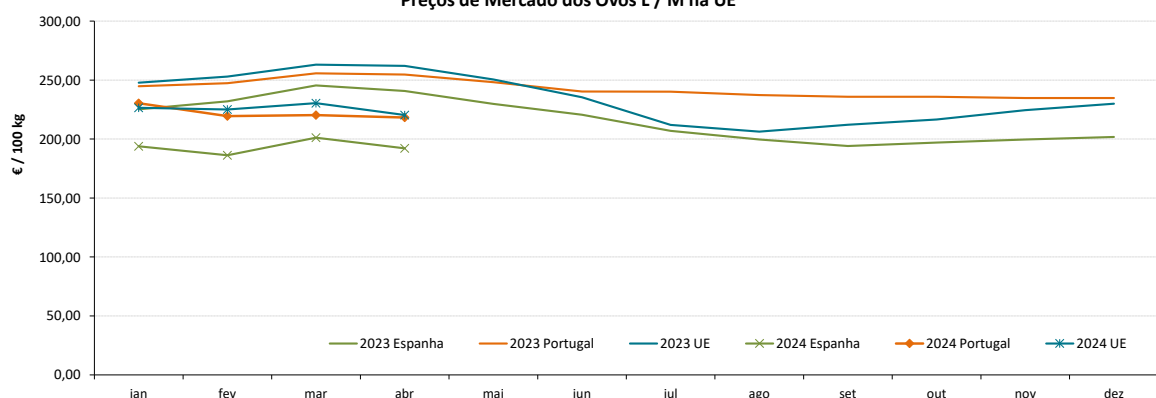

Aves e Ovos

06-05 a 12-05-2024

COMÉRCIO INTERNACIONAL DE OVOS - janeiro a março

PRODUTO	ENTRADAS		SAÍDAS		Variação 2024/2023 %	
	2024	2023	2024	2023	ENTRADAS	SAÍDAS
1000 unidades						
Ovos de galinha frescos	25 299	40 341	93 935	27 070	-37,3	247,0
Ovos de outras aves frescos ou conservados	5 277	7 103	38 084	21 484	-25,7	77,3
Ovos de outras aves domésticas frescos ou conservados	2 463	3 053	1 236	488	-19,3	153,3
TOTAL	33 039	50 497	133 255	49 042	-34,6	171,7
1 000 €						
Ovos de galinha frescos	3 101	5 386	3 819	3 720	-42,4	2,7
Ovos de outras aves frescos ou conservados	361	470	3 429	1 588	-23,3	115,9
Ovos de outras aves domésticas frescos ou conservados	382	383	91	110,0	-0,3	-17,3
TOTAL	3 844	6 239	7 339	5 419	-38,4	35,4

Fonte: INE (dados preliminares)

COMÉRCIO INTERNACIONAL DE AVES - janeiro a março

PRODUTO	ENTRADAS		SAÍDAS		Variação 2024/2023 %	
	2024	2023	2024	2023	ENTRADAS	SAÍDAS
tonelada						
Carne galos/galinhas fresca ou refrigerada	1 459,6	1 126,4	1 974,4	2 344,6	29,6	-15,8
Carne galos/galinhas congelada	776,1	687,2	1 098,3	1 646,6	12,9	-33,3
Carne peru/perua congelada	36,0	171,8	5,2	4,0	-79,0	32,3
Carne peru/perua fresca ou refrigerada	428,6	265,6	1,5	1,9	61,4	-17,7
Pedaços/Miudezas galos/galinhas congelada	7 986,9	7 228,7	2 144,6	2 493,3	10,5	-14,0
Pedaços/Miudezas galos/galinhas fresca ou refrigerada	6 441,9	5 899,4	383,8	350,2	9,2	9,6
Pedaços/Miudezas peru/perua congelada	1 462,5	1 205,1	1 653,8	2 248,3	21,4	-26,4
Pedaços/Miudezas peru/perua fresca ou refrigerada	3 436,4	3 215,5	112,5	89,4	6,9	25,8
TOTAL Galos/Galinhas	16 664,5	14 941,7	5 601,0	6 834,7	11,5	-18,1
TOTAL Peru/Perua	5 363,5	4 858,0	1 773,0	2 343,5	10,4	-24,3
1 000 €						
Carne galos/galinhas fresca ou refrigerada	3 490,8	2 579,4	4 147,3	4 903,8	35,3	-15,4
Carne galos/galinhas congelada	1 490,1	1 248,8	1 754,2	2 738,4	19,3	-35,9
Carne peru/perua congelada	97,3	528,9	11,7	8,7	-81,6	34,4
Carne peru/perua fresca ou refrigerada	971,5	812,5	4,8	6,1	19,6	-20,5
Pedaços/Miudezas galos/galinhas congelada	18 096,8	15 741,2	5 098,2	3 647,9	15,0	39,8
Pedaços/Miudezas galos/galinhas fresca ou refrigerada	20 833,8	18 901,1	905,6	856,4	10,2	5,7
Pedaços/Miudezas peru/perua congelada	3 930,6	3 235,4	2 481,7	3 783,5	21,5	-34,4
Pedaços/Miudezas peru/perua fresca ou refrigerada	13 197,4	15 223,3	243,6	211,2	-13,3	15,4
TOTAL Galos/Galinhas	43 911,4	38 470,5	11 905,3	12 146,5	14,1	-2,0
TOTAL Peru/Perua	18 196,9	19 800,1	2 741,8	4 009,5	-8,1	-31,6

Fonte: INE (dados preliminares)

ÍNDICE DE PREÇOS DE PRODUTOS AGRÍCOLAS NO PRODUTOR (Base 2015)

	(Continente)				
	março 2024	fevereiro 2024	março 2023	Var. % Mês anterior	Var. % Mês homólogo ano anterior
Aves de Capoeira	130,12	130,11	125,65	0,0	3,6
Ovos	192,77	191,75	223,34	0,5	-13,7

Fonte: INE

ÍNDICE HARMONIZADO DE PREÇOS NO CONSUMIDOR (Base 2015)

	(Portugal)				
	março 2024	fevereiro 2024	março 2023	Var. % Mês anterior	Var. % Mês homólogo ano anterior
Carne de Aves	128,40	126,99	129,65	1,1	-1,0
Ovos	158,91	158,83	166,92	0,1	-4,8

Fonte: Eurostat

ABATES APROVADOS PARA CONSUMO - janeiro a fevereiro

	1000 Cabeças		tonelada		Var. período homólogo ano anterior (%)	
	2024	2023	2024	2023	Cabeças	tonelada
	Frangos de carne	35 272	33 836	51 353	48 477	4,2
Peru	594	550	7 510	6 906	8,0	8,7

Fonte: INE (dados provisórios)

PRODUÇÃO DE OVOS PARA CONSUMO - janeiro a fevereiro

	1000 Unidades		tonelada		Var. período homólogo ano anterior (%)	
	2024	2023	2024	2023	Unidades	tonelada
	Ovos	324 006	304 307	20 088	18 867	6,5

Fonte: INE (dados provisórios)

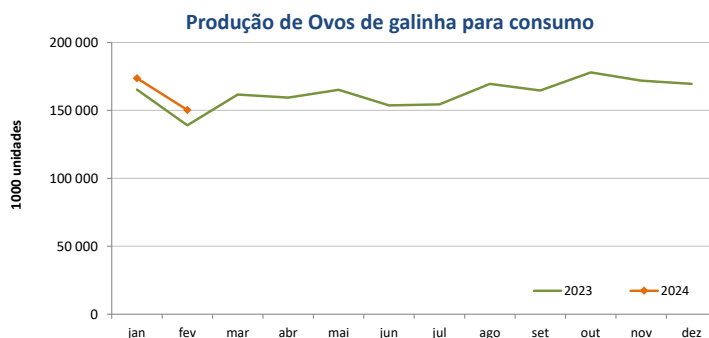
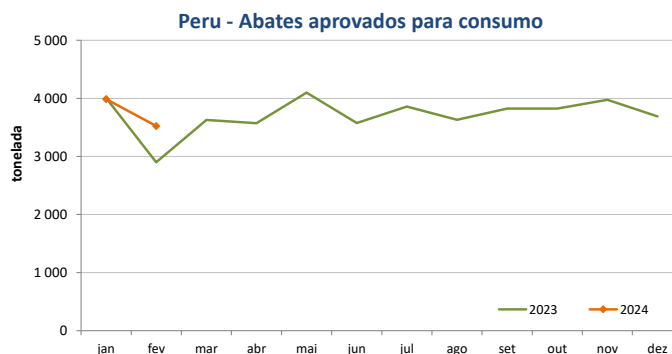
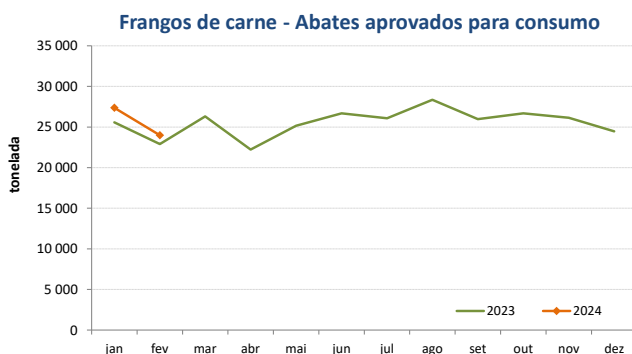

O conhecimento do mercado é a chave do sucesso!

O disponibiliza informação essencial para os empresários agrícolas e outros agentes tomarem as melhores decisões

Para consulta de preços de produtos agrícolas consultar o site: regsima.gpp.pt/regsima/consulta/

Coordenação Central
Gabinete de Planeamento, Políticas e Administração Geral
Direção de Serviços de Estatística
Divisão de Estatística

tel: 213 234 600

SISTEMA DE INFORMAÇÃO DE MERCADOS AGRÍCOLAS
e-mail: sima@gpp.pt