

Newsletter - Aves e Ovos

SEMANA 22
 27-05 a 02-06-2024

Aves

DESTAQUE SEMANAL - AVES

Na semana em análise registou-se um aumento da cotação média nacional do frango abatido (65% - de 1100 a 1300 g) em relação à semana anterior (+10 cêntimos / kg). Estabilidade das cotações médias nacionais do frango vivo (de 1,8 kg), do peru vivo (de 14 a 15 kg) e do peru abatido (80% - de 5,7 a 9,8 kg).

Na região da Beira Litoral na área de mercado da Beira Litoral, a oferta de frango foi abundante e a procura foi animada. A relação oferta-procura está equilibrada e as cotações estáveis.

No Ribatejo e Oeste na área de mercado do Ribatejo e Oeste, a oferta foi relativamente abundante e a procura foi relativamente animada. Subida do frango abatido de 1100-1300 g (+20 cêntimos / kg).

COTAÇÕES MÉDIAS NACIONAIS - SEMANAIS

PRODUTO	Unidade de Comercialização	Estádio de Comercialização	MÉDIA DA SEMANA	VARIACÃO PERCENTUAL		
				Semana Anterior	Semana Homóloga do ano anterior	Semana Homóloga do Triénio 2021-2023
Frango vivo - 1,8 kg	€/ kg Peso vivo	entrada centro abate	1,25	0,0	-3,8	2,7
Frango 65% - 1,1 a 1,3 kg	€/ kg Peso carcaça	porta do cliente	2,40	4,3	-5,0	5,5
Peru vivo - 14 a 15 kg	€/ kg Peso vivo	entrada centro abate	1,85	0,0	0,0	13,3
Peru 80% - 5,7 a 9,8 kg	€/ kg Peso carcaça	porta do cliente	3,30	0,0	-5,0	13,1

NOTA: Frango 65% - frango depenado, eviscerado, sem cabeça nem patas e sem pescoço, coração, fígado e moela;
 Peru 80% - peru depenado, eviscerado, sem cabeça nem patas, com pescoço, coração, fígado e moela;

Gráficos de cotações mais frequentes

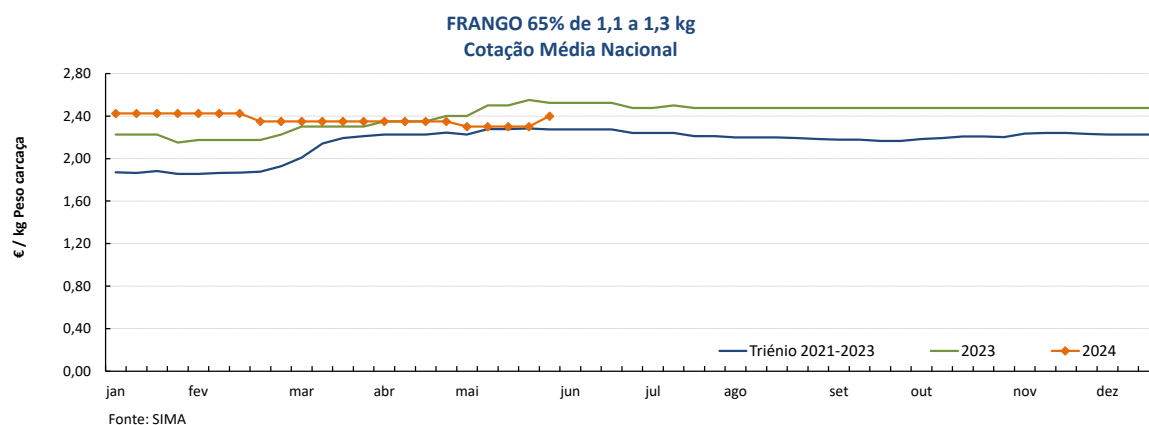
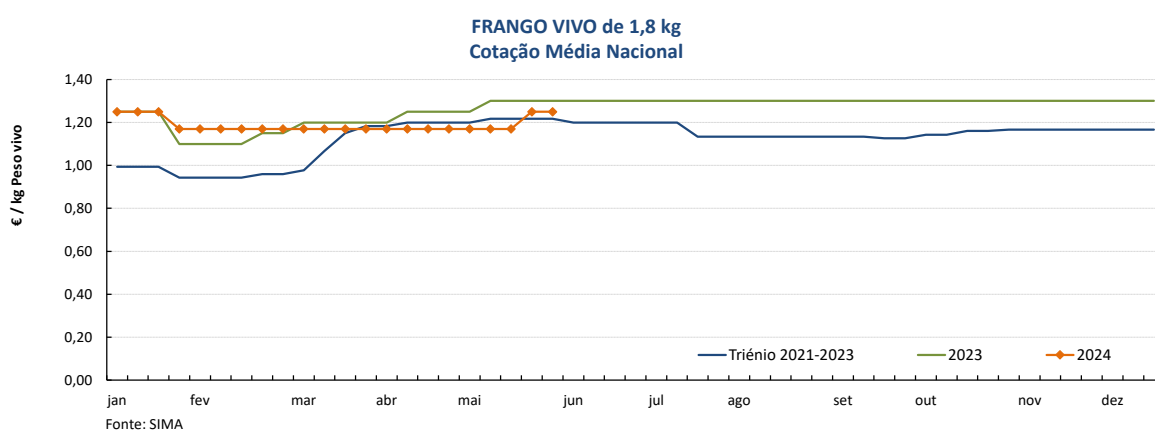

Gráficos de cotações mais frequentes

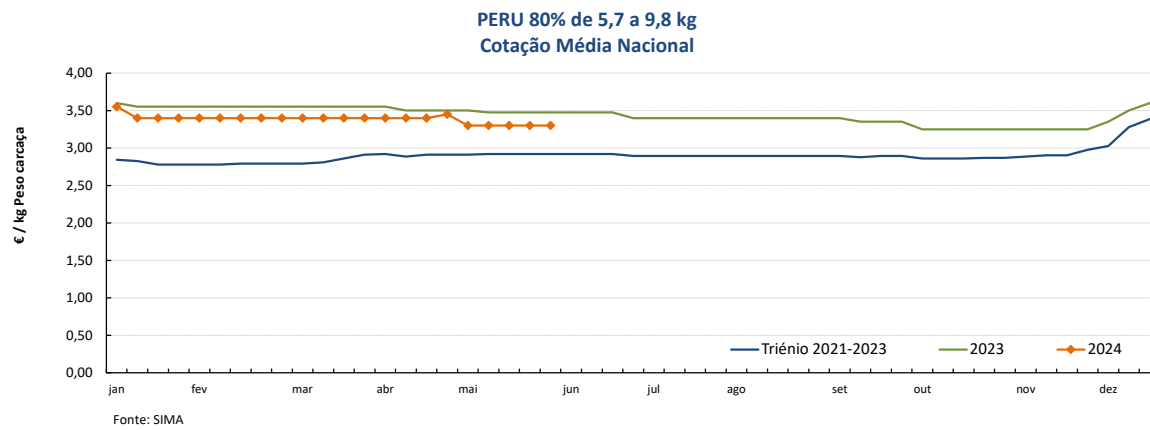
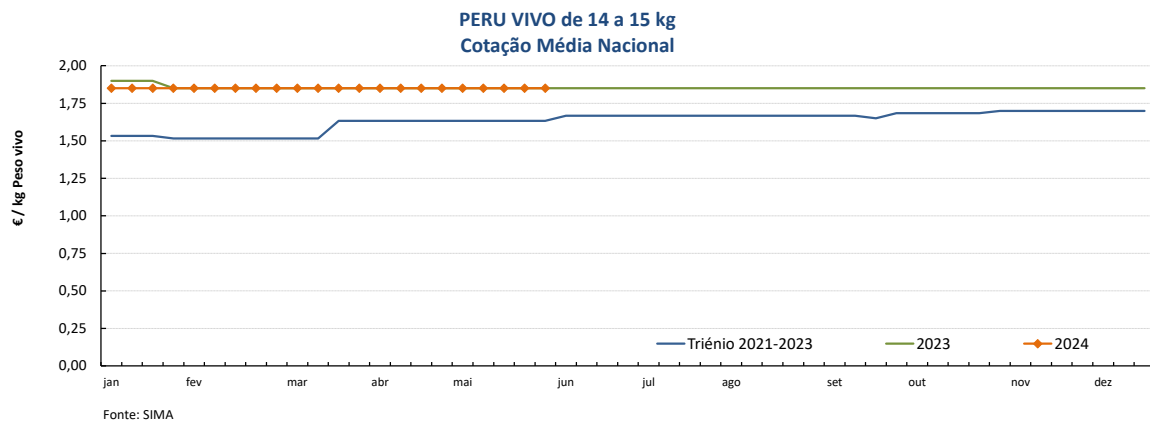

Aves

27-05 a 02-06-2024

Gráficos de cotações mais frequentes

PEITO de FRANGO
Cotação Média Nacional

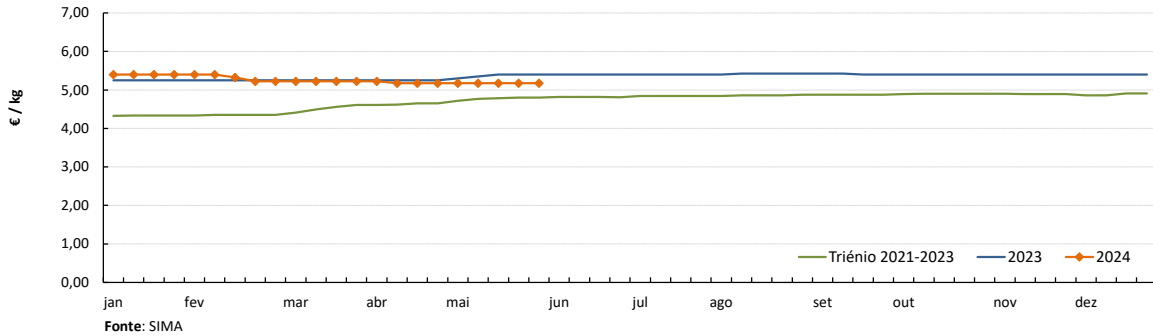

PERNA DE FRANGO COM COSTA
Cotação Média Nacional

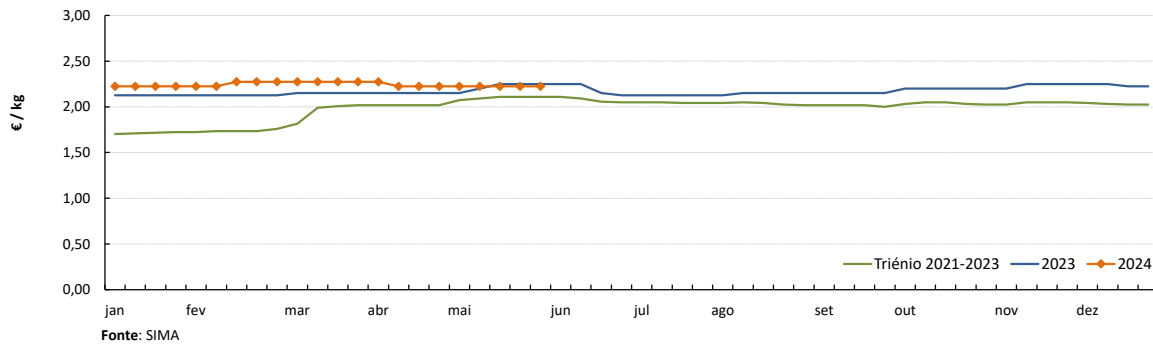

PEITO de PERU
Cotação Média Nacional

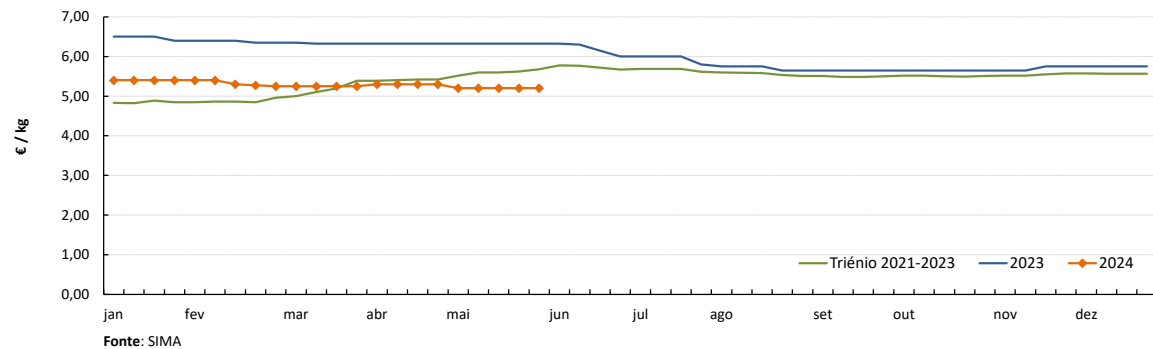

PERNA de PERU
Cotação Média Nacional

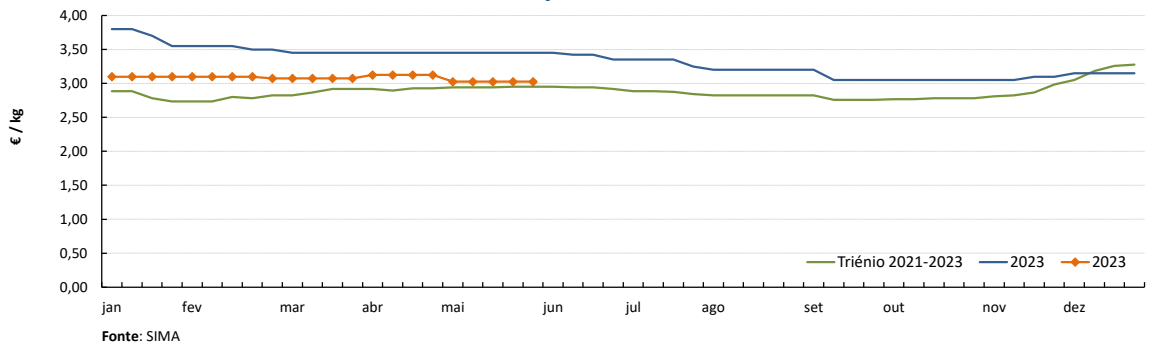

Notas: 1) A recolha de cotações do peito e perna de peru iniciou-se na semana 27 de 2020
2) A recolha de cotações do peito e perna de frango iniciou-se na semana 01 de 2021

Ovos

27-05 a 02-06-2024

DESTAQUE SEMANAL - OVOS

Na semana em análise as cotações médias nacionais dos ovos de gaiola na produção (ovo a peso de 60 a 68 g) e classificados e embalados (ovotermo) das classes de peso L e M mantiveram-se estáveis em relação à semana anterior.

Na Beira Litoral a oferta e a procura foram médias nas duas áreas de mercado, Dão-Lafões e Litoral Centro. Completa estabilidade de cotações dos ovos.

No Ribatejo e Oeste a oferta foi média e a procura foi relativamente animada. Diminuição das cotações +freq. dos ovos de gaiola classificados em cartão das classes de peso S, M e L, respetivamente -10 cêntimos / dúzia e -5 cêntimos / dúzia. Também se verificaram alguns decréscimos ao nível das cotações mínimas (ovo a peso, ovos de gaiola e ovos de solo), -3 a -7 cêntimos.

COTAÇÕES MÉDIAS NACIONAIS - SEMANAIS

PRODUTO (Ovos de Gaiola)	Unidade de Comercialização	Estádio de Comercialização	MÉDIA DA SEMANA	Variação Percentual		
				Semana anterior	Semana homóloga do ano anterior	Semana homóloga do Triénio 2021-2023
Ovo classificado L embalado	€/ Dúzia	porta do cliente	1,78	0,0	-11,6	14,9
Ovo classificado M embalado	€/ Dúzia	porta do cliente	1,68	0,0	-12,2	15,9
Ovo a peso de 60-68 g	€/ kg	saída do aviário	1,85	0,0	-11,9	24,1

NOTA: Classes de peso dos ovos: XL: > ou = 73 g L: > ou = a 63 g e < 73 g
M: > ou = a 53 g e < 63 g S: < 53 g

Nota: Iniciou-se na semana 04 de 2021 a recolha de cotações dos **ovos de solo** (classes de peso M e L) e dos **ovos de ar livre** (classe M/L), pelo que os ovos que se acompanhavam até esta altura passaram a designar-se **ovos de gaiola**.
As áreas de mercado para os novos produtos são Beira Litoral Gr. e Ribatejo e Oeste Gr.

Gráficos de cotações mais frequentes

OVO de GAIOLA CLASSIFICADO L EMBALADO (ovotermo)
Cotação Média Nacional

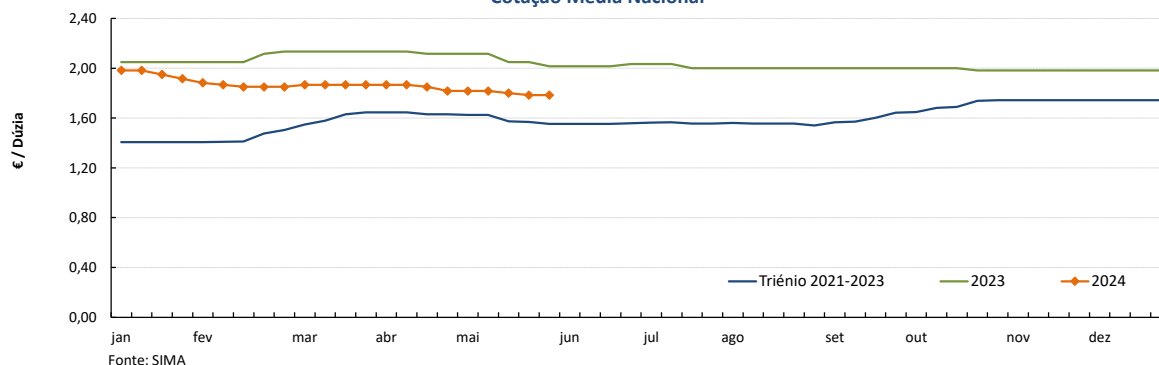

OVO de GAIOLA CLASSIFICADO M EMBALADO (ovotermo)
Cotação Média Nacional

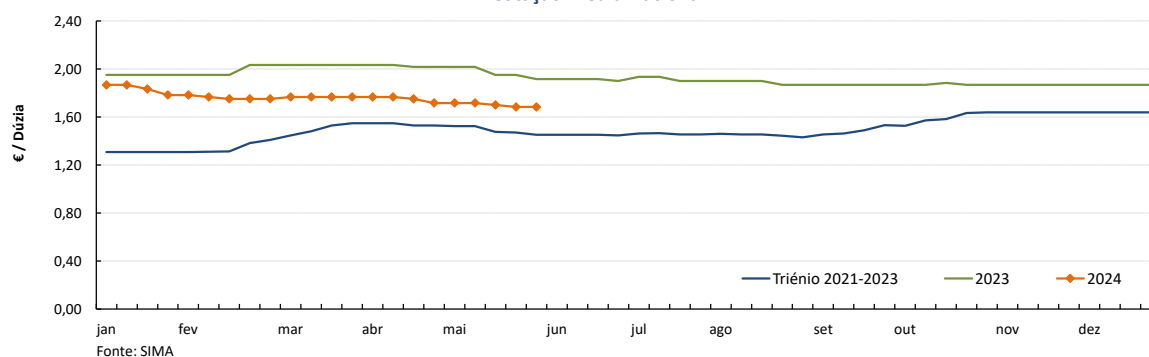

Ovos

27-05 a 02-06-2024

Gráficos de cotações mais frequentes

OVO de GAIOLA A PESO de 60 a 68 g (cartão)
Cotação Média Nacional

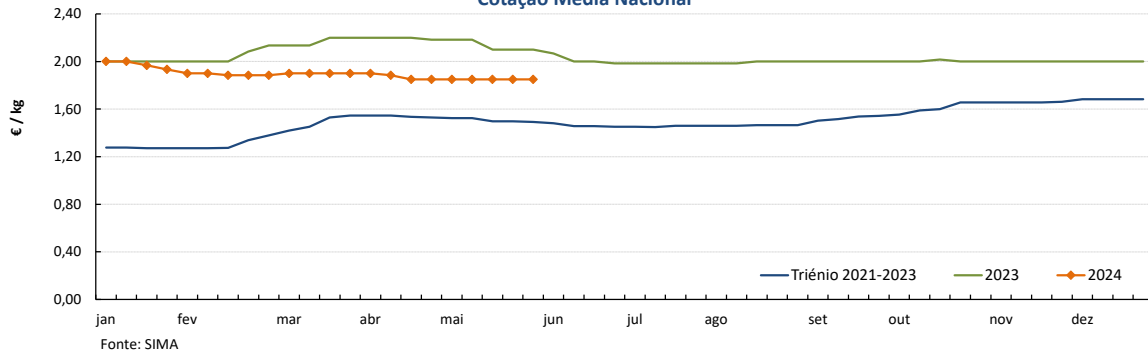

OVOS - Classe de peso M/L
Cotações Médias Nacionais - 2024

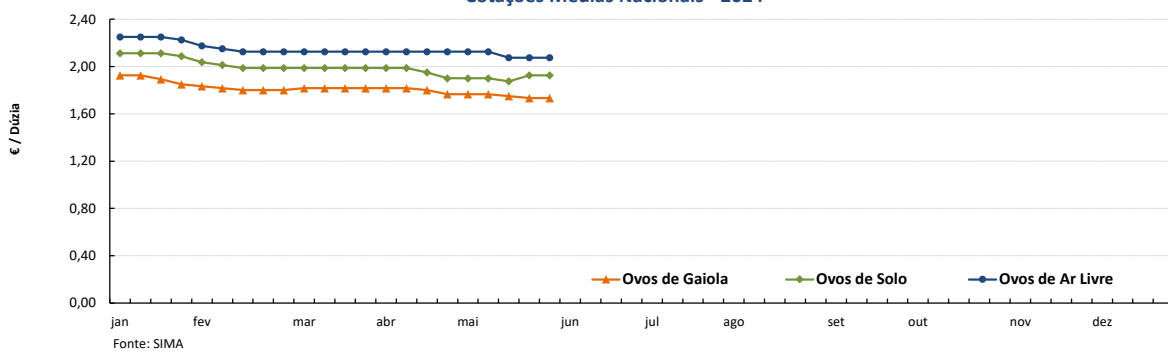

OVOS DE SOLO - Classe de peso M/L
Cotações Médias Nacionais

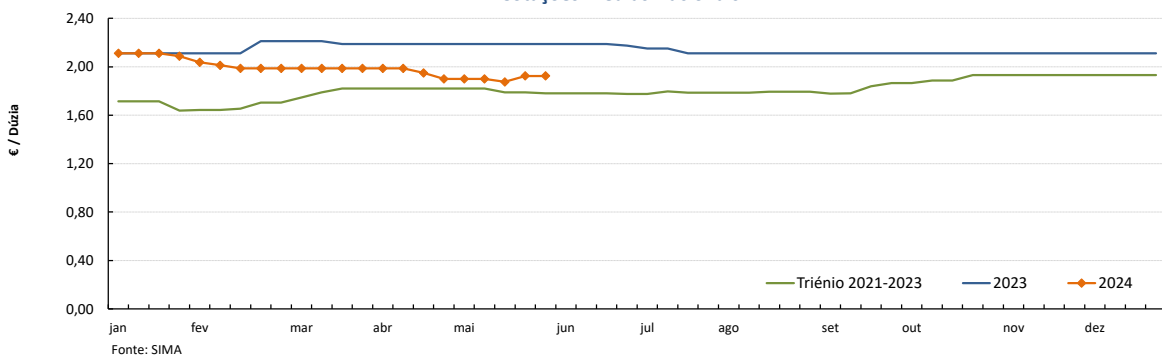

OVOS DE AR LIVRE - Classe de peso M/L
Cotações Médias Nacionais

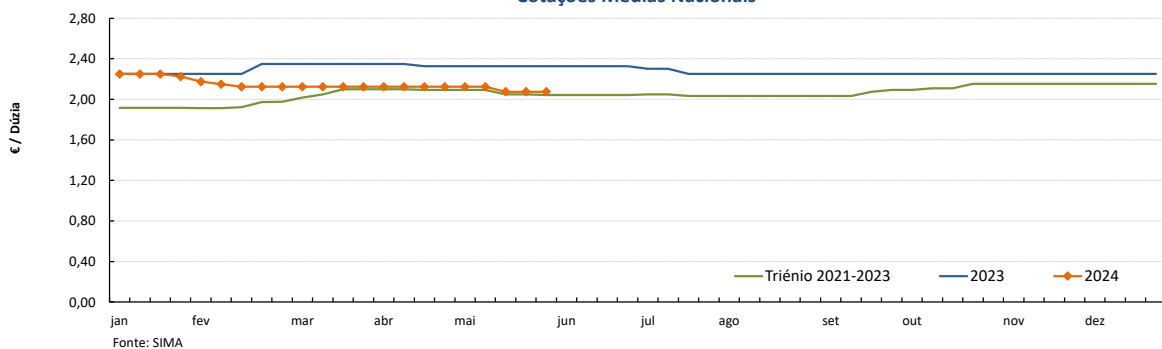

Nota: A recolha de cotações de ovos de solo e de ar livre iniciou-se na semana 04 de 2021

Aves e Ovos

27-05 a 02-06-2024

PREÇOS MÉDIOS DE MERCADO NA UNIÃO EUROPEIA

FRANGO 65 % (€ / 100 kg Peso carcaça)				OVOS média classes L / M (€ / 100 kg)			
PAÍSES	SEMANA DE 20/05 a 26/05/2024	SEMANA DE 13/05 a 19/05/2024	VAR % Semana Anterior	PAÍSES	SEMANA DE 20/05 a 26/05/2024	SEMANA DE 13/05 a 19/05/2024	VAR % Semana Anterior
Bélgica	235,40	235,68	-0,1	Bélgica	181,94	189,50	-4,0
Bulgária		205,95		Bulgária		173,35	
República Checa	236,83	233,82	1,3	República Checa	166,73	170,92	-2,4
Dinamarca				Dinamarca *			
Alemanha		424,00		Alemanha *		223,73	
Estónia				Estónia	226,32	237,64	-4,8
Grécia				Grécia			
Espanha	221,00	219,09	0,9	Espanha	172,46	173,41	-0,5
França	300,00	300,00	0,0	França	218,54	220,62	-0,9
Croácia	253,65	249,98	1,5	Croácia	242,27	246,80	-1,8
Irlanda				Irlanda	231,57	231,42	0,1
Itália		303,00		Itália			
Chipre	245,81	245,81	0,0	Chipre	172,91	172,91	0,0
Letónia				Letónia	190,17	189,27	0,5
Lituânia				Lituânia	157,32	163,91	-4,0
Hungria	234,35	237,64	-1,4	Hungria	186,67	186,39	0,1
Malta				Malta			
Países Baixos				Países Baixos *	200,00	202,00	-1,0
Áustria	338,17	335,13	0,9	Áustria *	263,92	267,16	-1,2
Polónia		201,82		Polónia	188,12	194,24	-3,2
Portugal	230,00	230,00	0,0	Portugal	209,44	211,64	-1,0
Romenia	213,26	212,17	0,5	Romenia	184,03	181,71	1,3
Eslovénia	291,76	294,86	-1,1	Eslovénia	231,64	232,54	-0,4
Eslováquia	221,89	222,33	-0,2	Eslováquia	181,72	180,85	0,5
Finlândia				Finlândia	209,02	210,15	-0,5
Suécia	308,87	292,53	5,6	Suécia *	245,82	239,85	2,5
U.E.	270,72	269,30	0,5	U.E.	204,82	206,14	-0,6

Fonte: Comissão Europeia - Regulamento de Execução (UE) 2017/1185

* produção de ovos no solo; todos os outros países produção em gaiola

Fonte: Comissão Europeia - Regulamento de Execução (UE) 2017/1185

Nota: Os preços da UE resultam da média ponderada dos preços dos Estados membros. Os coeficientes de ponderação refletem a importância da produção do Estado membro nos últimos três anos. Estes coeficientes foram atualizados em 1 de julho de 2023.

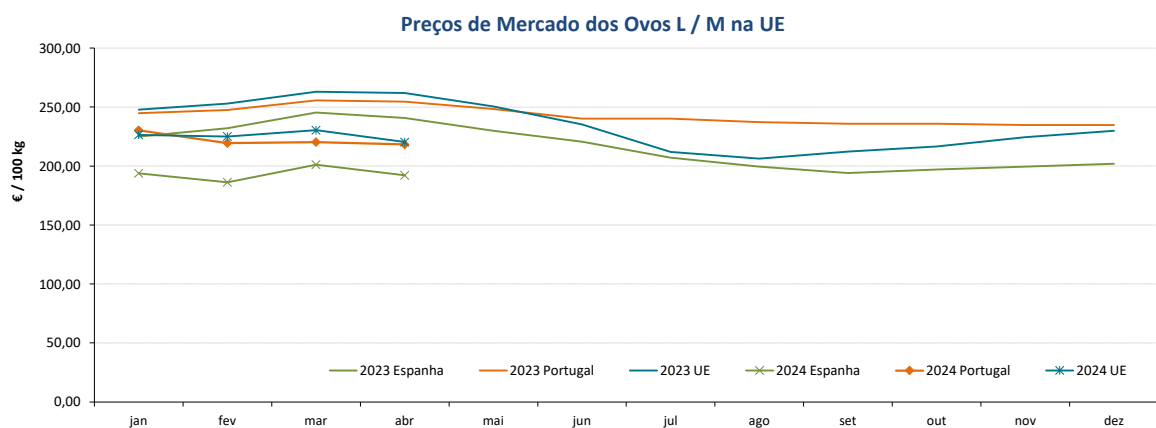
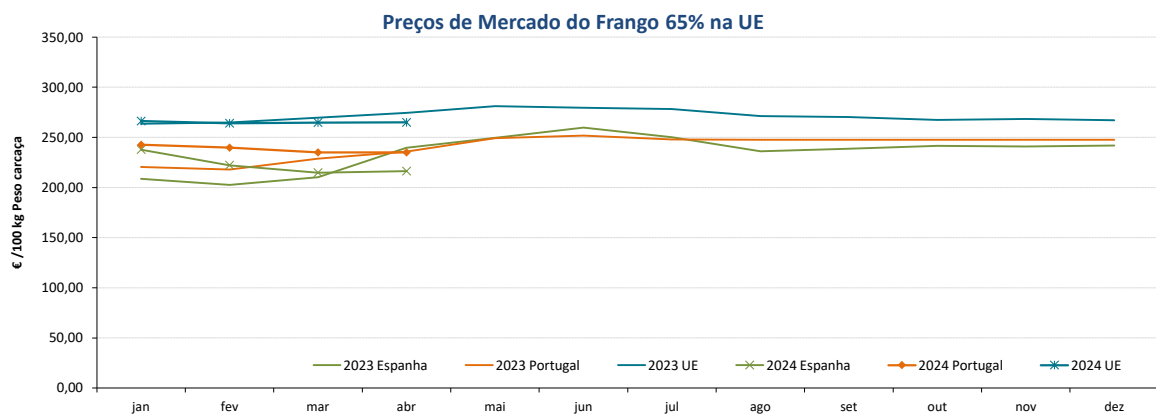

Aves e Ovos

27-05 a 02-06-2024

COMÉRCIO INTERNACIONAL DE OVOS - janeiro a março

PRODUTO	ENTRADAS		SAÍDAS		Variação 2024/2023 %	
	2024	2023	2024	2023	ENTRADAS	SAÍDAS
1000 unidades						
Ovos de galinha frescos	25 299	40 341	93 935	27 070	-37,3	247,0
Ovos de outras aves frescos ou conservados	5 277	7 103	38 084	21 484	-25,7	77,3
Ovos de outras aves domésticas frescos ou conservados	2 463	3 053	1 236	488	-19,3	153,3
TOTAL	33 039	50 497	133 255	49 042	-34,6	171,7
1 000 €						
Ovos de galinha frescos	3 101	5 386	3 819	3 720	-42,4	2,7
Ovos de outras aves frescos ou conservados	361	470	3 429	1 588	-23,3	115,9
Ovos de outras aves domésticas frescos ou conservados	382	383	91	110,0	-0,3	-17,3
TOTAL	3 844	6 239	7 339	5 419	-38,4	35,4

Fonte: INE (dados preliminares)

COMÉRCIO INTERNACIONAL DE AVES - janeiro a março

PRODUTO	ENTRADAS		SAÍDAS		Variação 2024/2023 %	
	2024	2023	2024	2023	ENTRADAS	SAÍDAS
tonelada						
Carne galos/galinhas fresca ou refrigerada	1 459,6	1 126,4	1 974,4	2 344,6	29,6	-15,8
Carne galos/galinhas congelada	776,1	687,2	1 098,3	1 646,6	12,9	-33,3
Carne peru/perua congelada	36,0	171,8	5,2	4,0	-79,0	32,3
Carne peru/perua fresca ou refrigerada	428,6	265,6	1,5	1,9	61,4	-17,7
Pedaços/Miudezas galos/galinhas congelada	7 986,9	7 228,7	2 144,6	2 493,3	10,5	-14,0
Pedaços/Miudezas galos/galinhas fresca ou refrigerada	6 441,9	5 899,4	383,8	350,2	9,2	9,6
Pedaços/Miudezas peru/perua congelada	1 462,5	1 205,1	1 653,8	2 248,3	21,4	-26,4
Pedaços/Miudezas peru/perua fresca ou refrigerada	3 436,4	3 215,5	112,5	89,4	6,9	25,8
TOTAL Galos/Galinhas	16 664,5	14 941,7	5 601,0	6 834,7	11,5	-18,1
TOTAL Peru/Perua	5 363,5	4 858,0	1 773,0	2 343,5	10,4	-24,3
1 000 €						
Carne galos/galinhas fresca ou refrigerada	3 490,8	2 579,4	4 147,3	4 903,8	35,3	-15,4
Carne galos/galinhas congelada	1 490,1	1 248,8	1 754,2	2 738,4	19,3	-35,9
Carne peru/perua congelada	97,3	528,9	11,7	8,7	-81,6	34,4
Carne peru/perua fresca ou refrigerada	971,5	812,5	4,8	6,1	19,6	-20,5
Pedaços/Miudezas galos/galinhas congelada	18 096,8	15 741,2	5 098,2	3 647,9	15,0	39,8
Pedaços/Miudezas galos/galinhas fresca ou refrigerada	20 833,8	18 901,1	905,6	856,4	10,2	5,7
Pedaços/Miudezas peru/perua congelada	3 930,6	3 235,4	2 481,7	3 783,5	21,5	-34,4
Pedaços/Miudezas peru/perua fresca ou refrigerada	13 197,4	15 223,3	243,6	211,2	-13,3	15,4
TOTAL Galos/Galinhas	43 911,4	38 470,5	11 905,3	12 146,5	14,1	-2,0
TOTAL Peru/Perua	18 196,9	19 800,1	2 741,8	4 009,5	-8,1	-31,6

Fonte: INE (dados preliminares)

ÍNDICE DE PREÇOS DE PRODUTOS AGRÍCOLAS NO PRODUTOR (Base 2015)

	(Continente)				
	abril 2024	março 2024	abril 2023	Var. % Mês anterior	Var. % Mês homólogo ano anterior
Aves de Capoeira	122,43	130,12	129,26	-5,9	-5,3
Ovos	192,28	192,77	221,74	-0,3	-13,3

Fonte: INE

ÍNDICE HARMONIZADO DE PREÇOS NO CONSUMIDOR (Base 2015)

	(Portugal)				
	abril 2024	março 2024	abril 2023	Var. % Mês anterior	Var. % Mês homólogo ano anterior
Carne de Aves	127,21	128,40	130,25	-0,9	-2,3
Ovos	156,06	158,91	167,16	-1,8	-6,6

Fonte: Eurostat

ABATES APROVADOS PARA CONSUMO - janeiro a março

	1000 Cabeças		tonelada		Var. período homólogo ano anterior (%)	
	2024	2023	2024	2023	Cabeças	tonelada
	Frangos de carne	52 676	52 313	76 241	74 793	0,7
Peru	890	872	11 059	10 534	2,1	5,0

Fonte: INE (dados provisórios)

PRODUÇÃO DE OVOS PARA CONSUMO - janeiro a março

	1000 Unidades		tonelada		Var. período homólogo ano anterior (%)	
	2024	2023	2024	2023	Unidades	tonelada
	Ovos	488 592	466 033	30 293	28 894	4,8

Fonte: INE (dados provisórios)

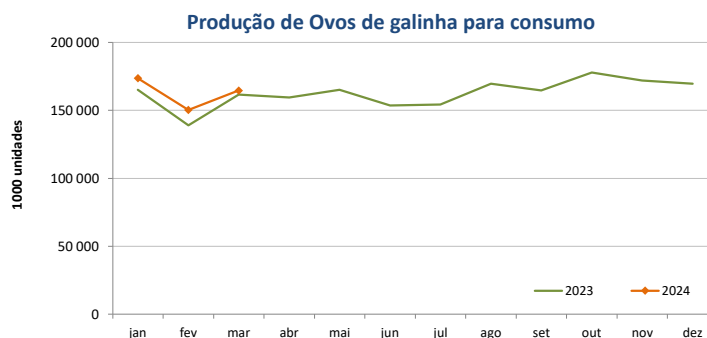
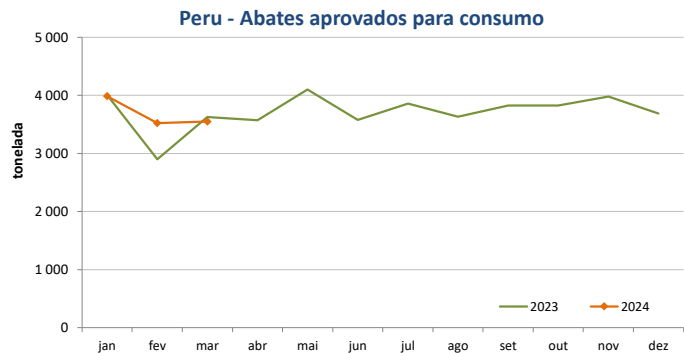
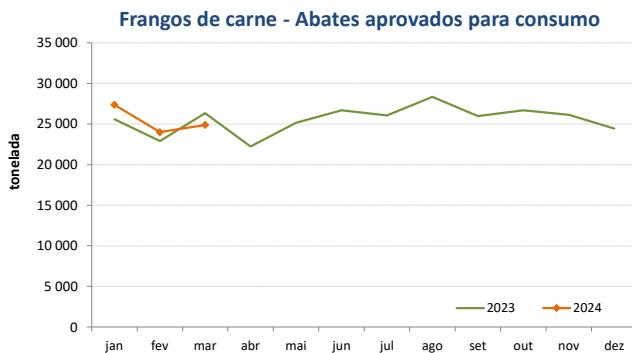

O conhecimento do mercado é a chave do sucesso!

O SIMA disponibiliza informação essencial para os empresários agrícolas e outros agentes tomarem as melhores decisões

Para consulta de preços de produtos agrícolas consultar o site: [regsima.gpp.pt/regsima/consulta/](https://www.regsima.gpp.pt/regsima/consulta/)

Coordenação Central
Gabinete de Planeamento, Políticas e Administração Geral
Direção de Serviços de Estatística
Divisão de Estatística

tel: 213 234 600

SISTEMA DE INFORMAÇÃO DE MERCADOS AGRÍCOLAS
e-mail: sima@gpp.pt

As Newsletter do SIMA podem também ser consultadas no facebook em: <https://www.facebook.com/SIMA.Portugal>