

## Aves

## CONJUNTURA SEMANAL - AVES

Na semana em análise registou-se um decréscimo da cotação média nacional do peru abatido (80% - de 5,7 a 9,8 kg) em relação à semana anterior (-5 cêntimos / kg). As cotações médias nacionais do frango vivo (de 1,8 kg), do frango abatido (65% - de 1100 a 1300 g) e do peru vivo (de 14 a 15 kg) mantiveram-se estáveis.

Na região da Beira Litoral, na área de mercado da Beira Litoral, a oferta de frango foi abundante e a procura foi muito animada. Esta semana a procura aumentou, principalmente no que se refere ao frango para churrasco. A oferta é abundante, mas pontualmente não satisfaz a procura na sua totalidade, nomeadamente no caso do frango para churrasco. As saídas de frango mais pesado para o mercado externo têm permitido equilibrar a relação oferta-procura. Registaram-se algumas oscilações de cotações mín. e/ou máx. do frango abatido. Subida da perna de frango (+5 cêntimos / kg) e descida do peru abatido (-10 cêntimos / kg). Decréscimo da cot. máx. do frango do campo (-10 cêntimos / kg) e subida da cot. máx. do peito de frango (+5 cêntimos / kg).

No Ribatejo e Oeste, na área de mercado do Ribatejo e Oeste, a oferta foi relativamente abundante e a procura relativamente animada. Estabilidade de cotações nos mercados de produção e grossista.

## COTAÇÕES MÉDIAS NACIONAIS - SEMANAIS

PRODUTO	Unidade de Comercialização	Estádio de Comercialização	MÉDIA DA SEMANA	VARIÇÃO PERCENTUAL		
				Semana Anterior	Semana Homóloga do ano anterior	Semana Homóloga do Triénio 2021-2023
Frango vivo - 1,8 kg	€/ kg Peso vivo	entrada centro abate	<b>1,25</b>	0,0	-3,8	4,2
Frango 65 % - 1,1 a 1,3 kg	€/ kg Peso carcaça	porta do cliente	<b>2,40</b>	0,0	-5,0	5,5
Peru vivo - 14 a 15 kg	€/ kg Peso vivo	entrada centro abate	<b>1,85</b>	0,0	0,0	11,0
Peru 80 % - 5,7 a 9,8 kg	€/ kg Peso carcaça	porta do cliente	<b>3,25</b>	-1,5	-6,5	11,4

NOTA: Frango 65% - frango depenado, eviscerado, sem cabeça nem patas e sem pescoço, coração, fígado e moela;

Peru 80% - peru depenado, eviscerado, sem cabeça nem patas, com pescoço, coração, fígado e moela;

## Gráficos de cotações mais frequentes

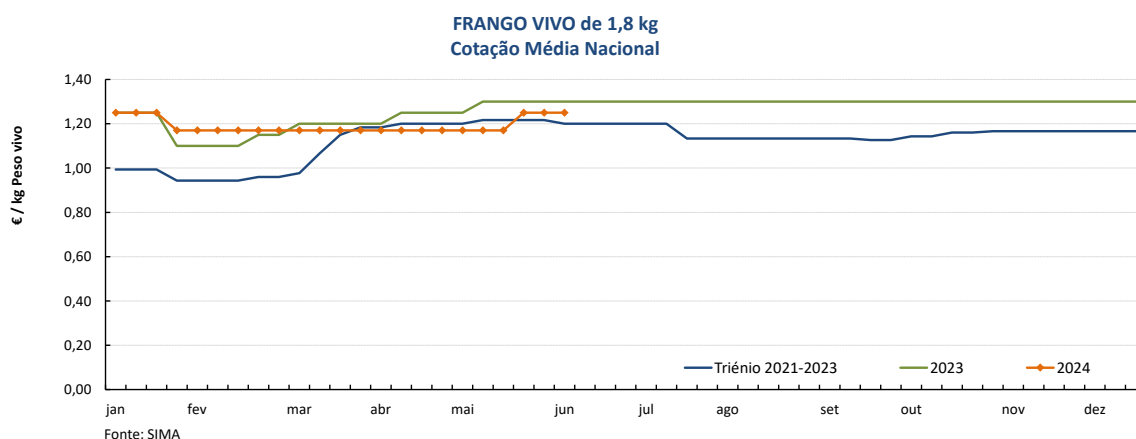

## Aves

03-06 a 09-06-2024

### Gráficos de cotações mais frequentes

**FRANGO 65% de 1,1 a 1,3 kg**  
Cotação Média Nacional

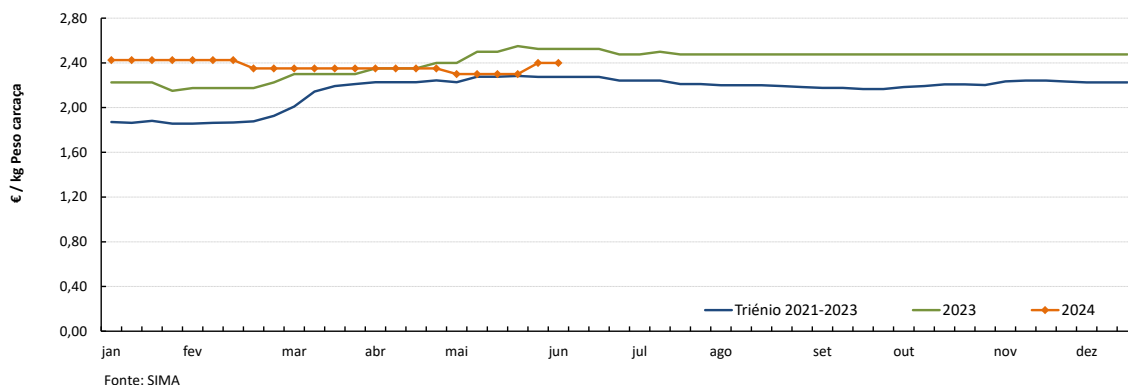

**PERU VIVO de 14 a 15 kg**  
Cotação Média Nacional

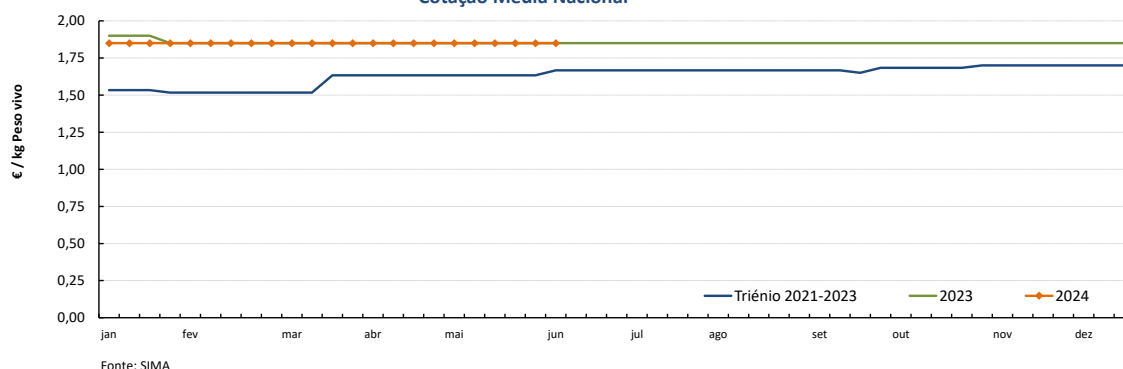

**PERU 80% de 5,7 a 9,8 kg**  
Cotação Média Nacional

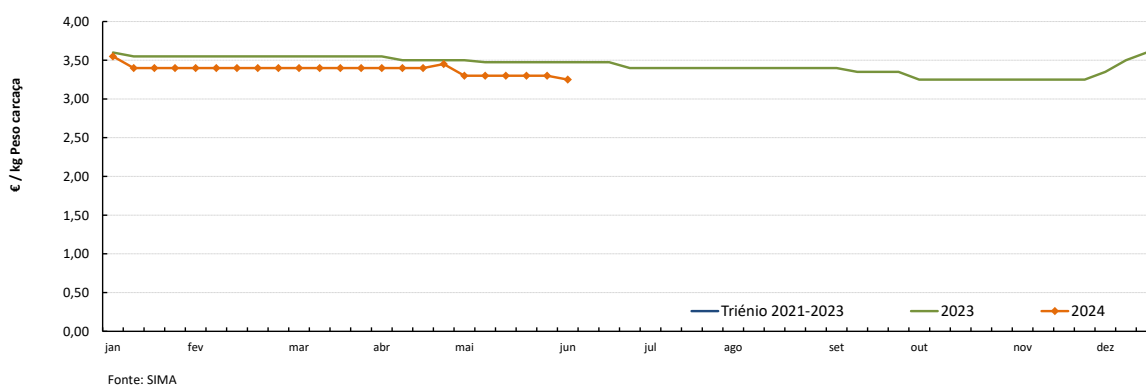

### COTAÇÕES MÉDIAS NACIONAIS - MENSAIS

PRODUTO	Unidade de Comercialização	Estádio de Comercialização	maio 2024	VARIÇÃO PERCENTUAL		
				abril 2024	maio 2023	maio do Triénio 2021-2023
Frango vivo - 1,8 kg	€/ kg Peso vivo	entrada centro abate	<b>1,20</b>	2,7	-6,6	-0,9
Frango 65 % - 1,1 a 1,3 kg	€/ kg P. carcaça	porta do cliente	<b>2,32</b>	-1,3	-6,7	2,4
Peru vivo - 14 a 15 kg	€/ kg Peso vivo	entrada centro abate	<b>1,85</b>	0,0	0,0	13,3
Peru 80 % - 5,7 a 9,8 kg	€/ kg P. carcaça	porta do cliente	<b>3,30</b>	-2,9	-5,2	13,2

NOTA: kg P.C. - kg de Peso carcaça; kg P.V. - kg de Peso vivo

Gráficos de cotações mais frequentes

**PEITO de FRANGO**  
Cotação Média Nacional

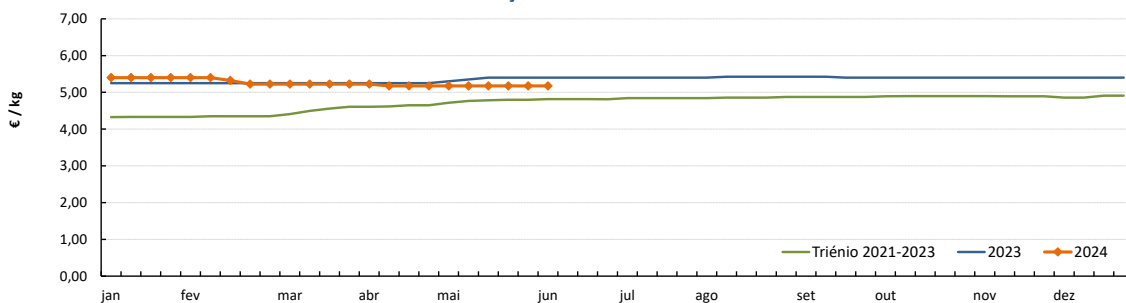

Fonte: SIMA

**PERNA DE FRANGO COM COSTA**  
Cotação Média Nacional

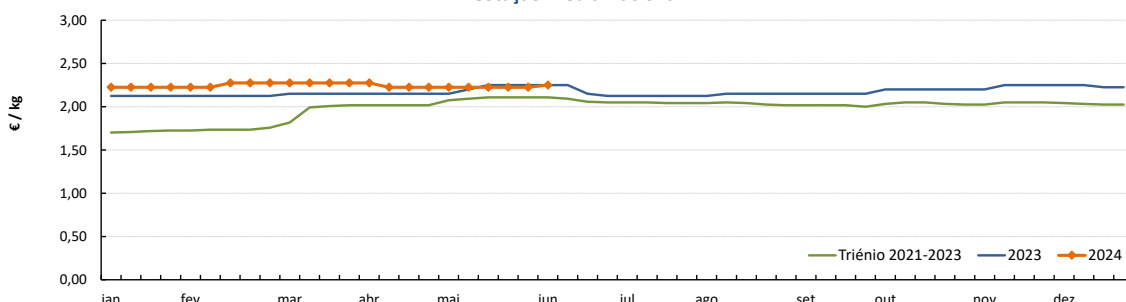

Fonte: SIMA

**PEITO de PERU**  
Cotação Média Nacional

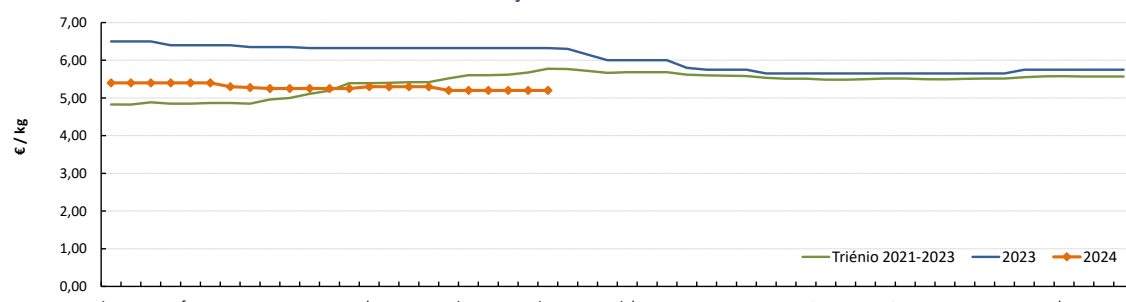

Fonte: SIMA

**PERNA de PERU**  
Cotação Média Nacional

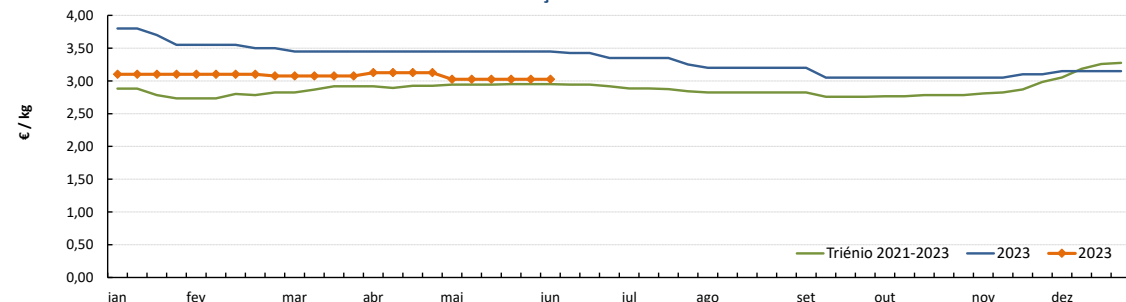

Fonte: SIMA

Notas: 1) A recolha de cotações do peito e perna de peru iniciou-se na semana 27 de 2020  
2) A recolha de cotações do peito e perna de frango iniciou-se na semana 01 de 2021

## CONJUNTURA SEMANAL - OVOS

Na semana em análise as cotações médias nacionais dos ovos de gaiola, na produção (ovo a peso de 60 a 68 g) e classificados e embalados (ovotermo) das classes de peso L e M mantiveram-se estáveis em relação à semana anterior.

Na Beira Litoral a oferta foi média nas duas áreas de mercado, Dão-Lafões e Litoral Centro. A procura foi média em Dão-Lafões e relativamente animada no Litoral Centro. A procura melhorou um pouco em relação à semana anterior no Litoral Centro. Apesar disso, registou-se um decréscimo das cotações máx. dos ovos de gaiola classificados em cartão e ovotermo das classes de peso S, M e L (-7 a -10 cêntimos / dúzia).

No Ribatejo e Oeste, na área de mercado do Ribatejo e Oeste, a oferta foi média e a procura relativamente animada. As cotações dos ovos, de gaiola, na produção e classificados e de solo e ar livre classificados não registaram quaisquer alterações em relação à semana passada.

**Nota:** Iniciou-se na semana 04 de 2021 a recolha de cotações dos **ovos de solo** (classes de peso M e L) e dos **ovos de ar livre** (classe M/L), pelo que os ovos que se acompanhavam até esta altura passaram a designar-se **ovos de gaiola**. As áreas de mercado para os novos produtos são Beira Litoral Gr. e Ribatejo e Oeste Gr.

## COTAÇÕES MÉDIAS NACIONAIS - SEMANAIS

PRODUTO (Ovos de Gaiola)	Unidade de Comercialização	Estádio de Comercialização	MÉDIA DA SEMANA	Variação Percentual		
				Semana anterior	Semana homóloga do ano anterior	Semana homóloga do Triénio 2021-2023
Ovo classificado L embalado	€ / Dúzia	porta do cliente	<b>1,78</b>	0,0	-11,6	14,9
Ovo classificado M embalado	€ / Dúzia	porta do cliente	<b>1,68</b>	0,0	-12,2	15,9
Ovo a peso de 60-68 g	€ / kg	saída do aviário	<b>1,85</b>	0,0	-10,5	25,0

**NOTA:** Classes de peso dos ovos: XL: > ou = 73 g L: > ou = a 63 g e < 73 g M: > ou = a 53 g e < 63 g S: < 53 g

## Gráficos de cotações mais frequentes

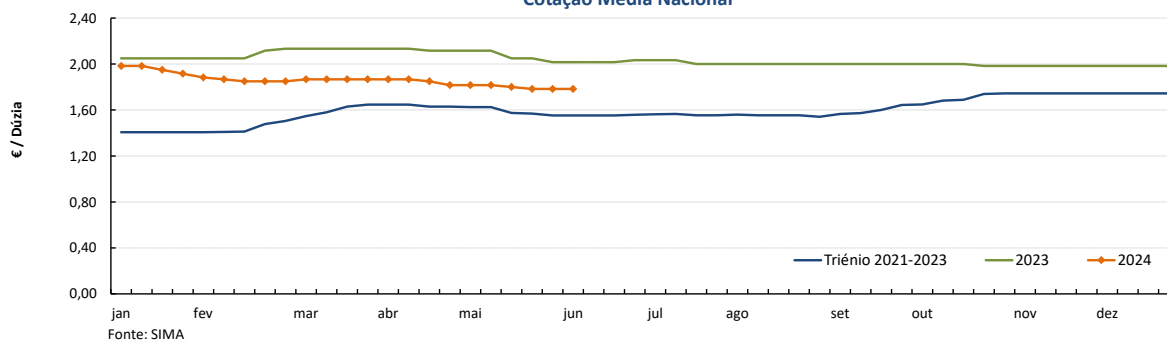
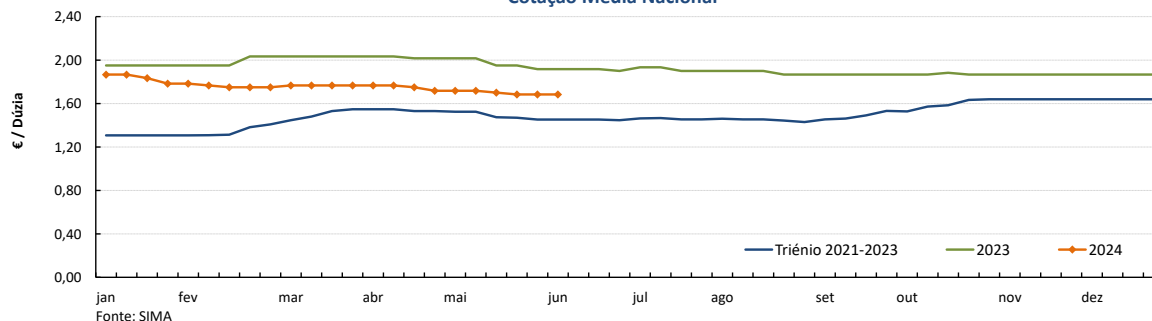
OVO de GAIOLA CLASSIFICADO L EMBALADO (ovotermo)  
Cotação Média NacionalOVO de GAIOLA CLASSIFICADO M EMBALADO (ovotermo)  
Cotação Média Nacional

## Ovos

03-06 a 09-06-2024

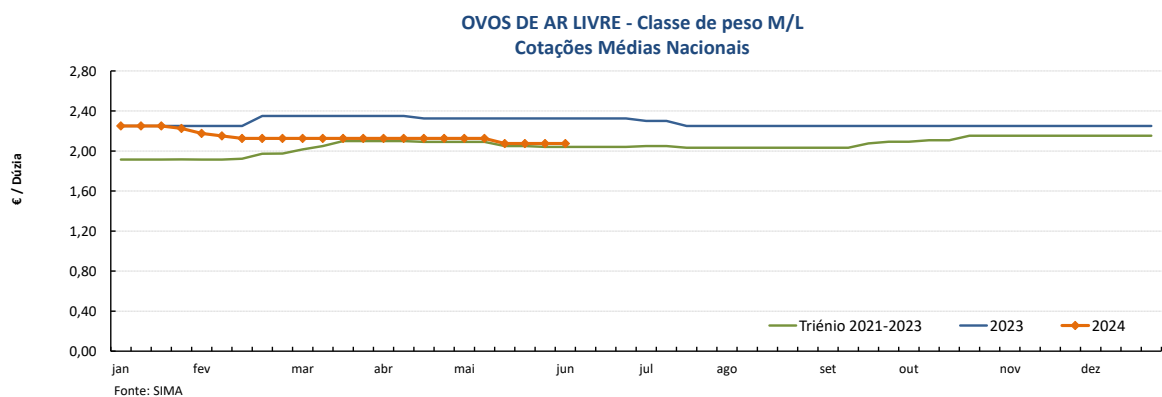
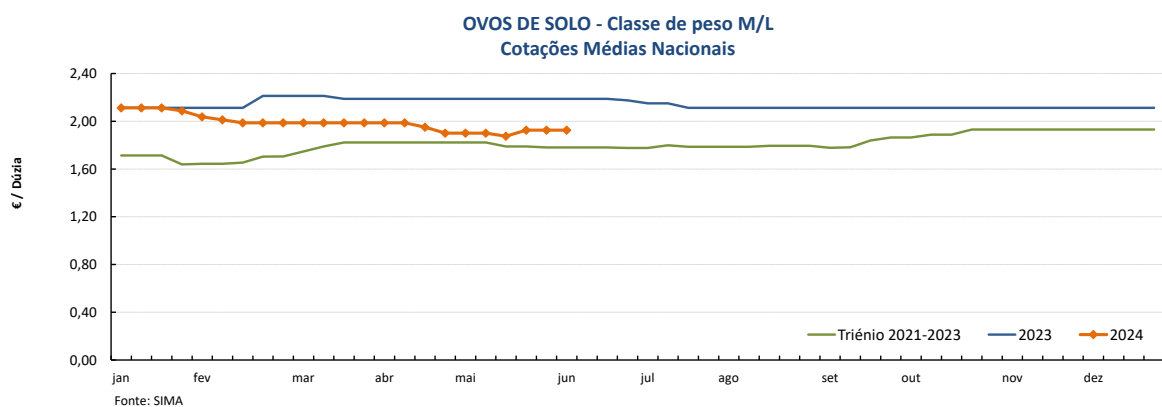
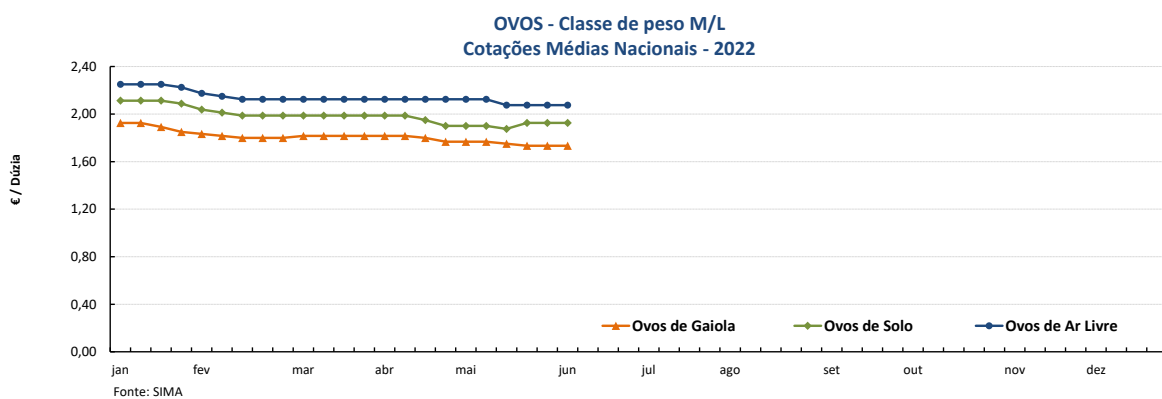
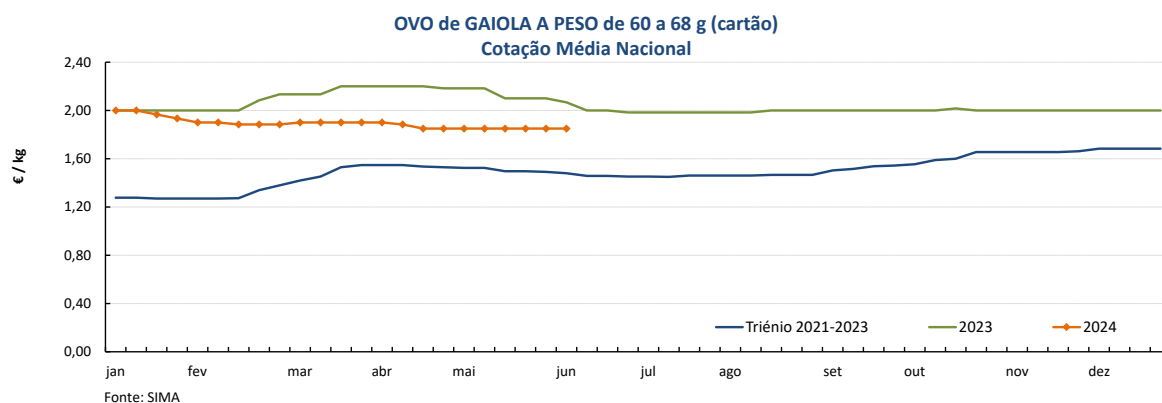

### COTAÇÕES MÉDIAS NACIONAIS - MENSAIS

PRODUTO	Unidade de Comercialização	Estádio de Comercialização	maio 2024	VARIÇÃO PERCENTUAL		
				abril 2024	maio 2023	maio do Triénio 2021-2023
Ovo classif. L embalado	€/ dúzia	entrada centro abate	<b>1,80</b>	-2,7	-13,6	12,6
Ovo classif. M embalado	€/ dúzia	porta do cliente	<b>1,70</b>	-2,9	-14,3	13,5
Ovo a peso de 60-68 g	€/ kg	porta do cliente	<b>1,85</b>	-1,1	-13,6	22,5

## Aves e Ovos

03-06 a 09-06-2024

## PREÇOS MÉDIOS DE MERCADO NA UNIÃO EUROPEIA

## FRANGO 65 % (€ / 100 kg Peso carcaça)

## OVOS média classes L / M (€ / 100 kg)

PAÍSES	SEMANA DE 27/05 a 02/06/2024	SEMANA DE 20/05 a 26/05/2024	VAR % Semana Anterior	PAÍSES	SEMANA DE 27/05 a 02/06/2024	SEMANA DE 20/05 a 26/05/2024	VAR % Semana Anterior
Bélgica	0,00	235,40		Bélgica	0,00	181,94	
Bulgária	210,21	214,67	-2,1	Bulgária	156,16	162,63	-4,0
República Checa	236,92	236,83	0,0	República Checa	168,25	166,73	0,9
Dinamarca	0,00	0,00		Dinamarca *	0,00	0,00	
Alemanha	424,00	424,00	0,0	Alemanha *	216,61	221,40	-2,2
Estónia	0,00	0,00		Estónia	226,32	226,32	0,0
Grécia	0,00	0,00		Grécia	0,00	0,00	
Espanha	220,46	221,00	-0,2	Espanha	170,54	172,46	-1,1
França	300,00	300,00	0,0	França	211,67	218,54	-3,1
Croácia	251,44	253,65	-0,9	Croácia	243,15	242,27	0,4
Irlanda	0,00	0,00		Irlanda	231,58	231,57	0,0
Itália	304,00	303,00	0,3	Itália	0,00	0,00	
Chipre	246,41	245,81	0,2	Chipre	172,91	172,91	0,0
Letónia	0,00	0,00		Letónia	182,45	190,17	-4,1
Lituânia	0,00	0,00		Lituânia	157,30	157,32	0,0
Hungria	234,33	235,20	-0,4	Hungria	185,34	188,32	-1,6
Malta	0,00	0,00		Malta	0,00	0,00	
Países Baixos	0,00	0,00		Países Baixos *	195,00	200,00	-2,5
Áustria	338,12	338,17	0,0	Áustria *	267,89	263,92	1,5
Polónia	0,00	206,46		Polónia	0,00	188,12	
Portugal	240,00	230,00	4,3	Portugal	209,44	209,44	0,0
Romenia	209,48	213,26	-1,8	Romenia	177,26	184,03	-3,7
Eslovénia	285,37	291,76	-2,2	Eslovénia	231,11	231,64	-0,2
Eslováquia	230,95	221,89	4,1	Eslováquia	178,68	181,72	-1,7
Finlândia	0,00	0,00		Finlândia	210,12	209,02	0,5
Suécia	312,82	308,87	1,3	Suécia *	244,88	245,82	-0,4
U.E.	271,27	271,71	-0,2	U.E.	201,43	204,38	-1,4

Fonte: Comissão Europeia - Regulamento de Execução (UE) 2017/1185

\* produção de ovos no solo; todos os outros países produção em gaiola

Fonte: Comissão Europeia - Regulamento de Execução (UE) 2017/1185

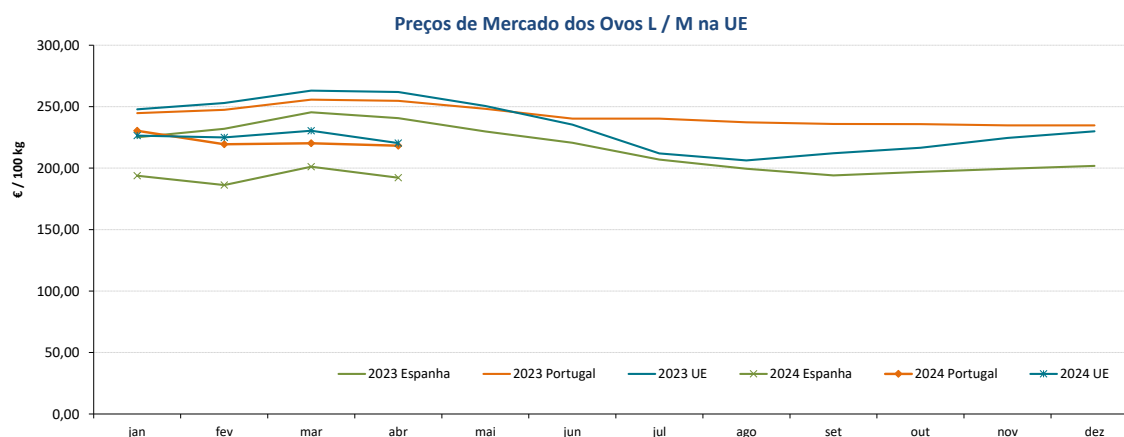
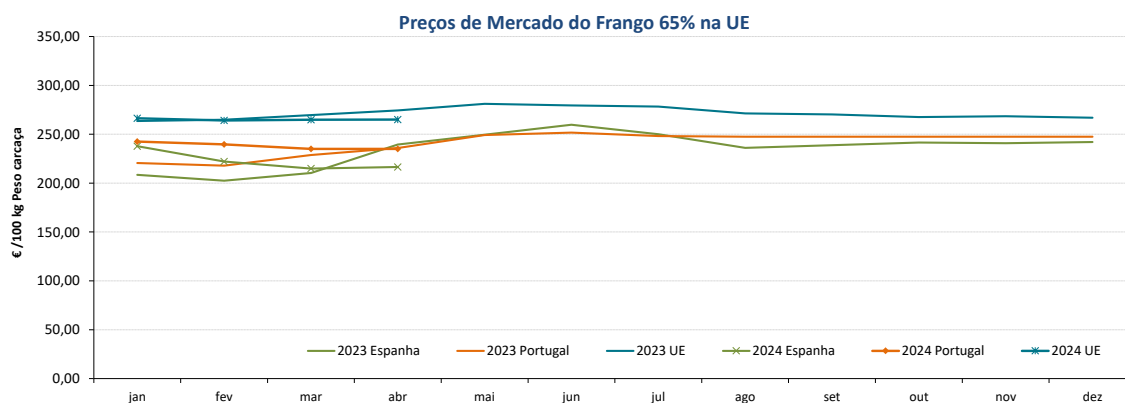

## Aves e Ovos

03-06 a 09-06-2024

## COMÉRCIO INTERNACIONAL DE OVOS - janeiro a abril

PRODUTO	ENTRADAS		SAÍDAS		Variação 2023/2022 %	
	2023	2022	2023	2022	ENTRADAS	SAÍDAS
<b>1000 unidades</b>						
Ovos de galinha frescos	34 304	49 776	108 293	34 597	-31,1	213,0
Ovos de outras aves frescos ou conservados	6 527	9 274	53 402	39 157	-29,6	36,4
Ovos de outras aves domésticas frescos ou conservados	2 896	4 292	487	1 325	-32,5	-63,2
<b>TOTAL</b>	<b>43 727</b>	<b>63 342</b>	<b>162 182</b>	<b>75 079</b>	<b>-31,0</b>	<b>116,0</b>
<b>1 000 €</b>						
Ovos de galinha frescos	4 239	6 697	4 764	4 736	-36,7	0,6
Ovos de outras aves frescos ou conservados	426	601	4 915	3 053	-29,1	61,0
Ovos de outras aves domésticas frescos ou conservados	448	612	92	323	-26,9	-71,4
<b>TOTAL</b>	<b>5 112</b>	<b>7 910</b>	<b>9 772</b>	<b>8 111</b>	<b>-35,4</b>	<b>20,5</b>

Fonte: INE (dados preliminares)

## COMÉRCIO INTERNACIONAL DE AVES - janeiro a abril

PRODUTO	ENTRADAS		SAÍDAS		Variação 2023/2022 %	
	2023	2022	2023	2022	ENTRADAS	SAÍDAS
<b>tonelada</b>						
Carne galos/galinhas fresca ou refrigerada	2 038,2	1 548,3	2 675,6	3 241,2	31,6	-17,4
Carne galos/galinhas congelada	936,3	877,0	1 554,2	1 987,0	6,8	-21,8
Carne peru/perua congelada	50,9	206,9	8,9	4,0	-75,4	125,3
Carne peru/perua fresca ou refrigerada	584,0	356,0	2,2	2,3	64,0	-6,9
Pedaços/Miudezas galos/galinhas congelada	9 977,5	9 270,1	2 870,9	3 182,3	7,6	-9,8
Pedaços/Miudezas galos/galinhas fresca ou refrigerada	8 491,4	7 424,9	536,5	491,9	14,4	9,1
Pedaços/Miudezas peru/perua congelada	1 946,5	1 449,8	2 251,4	2 796,3	34,3	-19,5
Pedaços/Miudezas peru/perua fresca ou refrigerada	4 603,1	4 302,6	149,4	104,1	7,0	43,5
<b>TOTAL Galos/Galinhas</b>	<b>21 443,5</b>	<b>19 120,3</b>	<b>7 637,2</b>	<b>8 902,5</b>	<b>12,2</b>	<b>-14,2</b>
<b>TOTAL Peru/Perua</b>	<b>7 184,4</b>	<b>6 315,5</b>	<b>2 411,9</b>	<b>2 906,8</b>	<b>13,8</b>	<b>-17,0</b>
<b>1 000 €</b>						
Carne galos/galinhas fresca ou refrigerada	4 777,7	3 686,8	5 599,7	6 724,4	29,6	-16,7
Carne galos/galinhas congelada	1 823,0	1 628,3	2 522,1	3 337,7	12,0	-24,4
Carne peru/perua congelada	133,4	637,9	18,9	8,7	-79,1	117,0
Carne peru/perua fresca ou refrigerada	1 320,6	1 082,2	6,8	7,7	22,0	-12,2
Pedaços/Miudezas galos/galinhas congelada	22 285,2	20 968,8	7 012,5	4 674,9	6,3	50,0
Pedaços/Miudezas galos/galinhas fresca ou refrigerada	27 642,7	24 109,8	1 273,4	1 239,2	14,7	2,8
Pedaços/Miudezas peru/perua congelada	5 050,9	4 164,1	3 414,4	4 678,1	21,3	-27,0
Pedaços/Miudezas peru/perua fresca ou refrigerada	17 775,2	20 059,6	345,3	265,4	-11,4	30,1
<b>TOTAL Galos/Galinhas</b>	<b>56 528,5</b>	<b>50 393,6</b>	<b>16 407,7</b>	<b>15 976,1</b>	<b>12,2</b>	<b>2,7</b>
<b>TOTAL Peru/Perua</b>	<b>24 280,1</b>	<b>25 943,7</b>	<b>3 785,4</b>	<b>4 960,0</b>	<b>-6,4</b>	<b>-23,7</b>

Fonte: INE (dados preliminares)

## Aves e Ovos

03-06 a 09-06-2024

## ÍNDICE DE PREÇOS DE PRODUTOS AGRÍCOLAS NO PRODUTOR (Base 2015)

(Continente)

	abril 2024	março 2024	abril 2023	Var. % Mês anterior	Var. % Mês ano anterior
<b>Aves de Capoeira</b>	122,43	130,12	129,26	-5,9	-5,3
<b>Ovos</b>	192,28	192,77	221,74	-0,3	-13,3

Fonte: INE

## ÍNDICE HARMONIZADO DE PREÇOS NO CONSUMIDOR (Base 2015)

(Portugal)

	abril 2024	março 2024	abril 2023	Var. % Mês anterior	Var. % Mês ano anterior
<b>Carne de Aves</b>	127,21	128,40	130,25	-0,9	-2,3
<b>Ovos</b>	156,06	158,91	167,16	-1,8	-6,6

Fonte: Eurostat

## ABATES APROVADOS PARA CONSUMO - janeiro a março

(Portugal)

	1000 Cabeças		tonelada		Var. período homólogo ano anterior (%)	
	2024	2023	2024	2023	Cabeças	tonelada
<b>Frangos de carne</b>	52 676	52 313	76 241	74 793	0,7	1,9
<b>Peru</b>	890	872	11 059	10 534	2,1	5,0

Fonte: INE (dados provisórios)

## PRODUÇÃO DE OVOS PARA CONSUMO - janeiro a março

(Portugal)

	1000 Unidades		tonelada		Var. período homólogo ano anterior (%)	
	2024	2023	2024	2023	Unidades	tonelada
<b>Ovos</b>	488 592	466 033	30 293	28 894	4,8	4,8

Fonte: INE (dados provisórios)

Frangos de carne - Abates aprovados para consumo

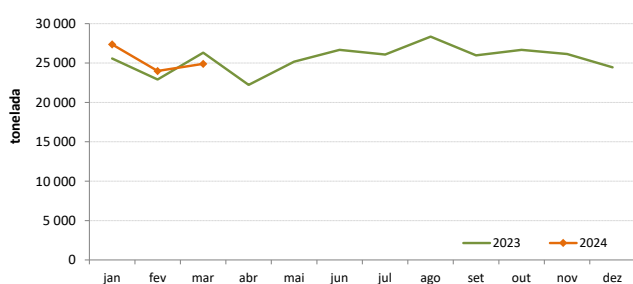

Peru - Abates aprovados para consumo

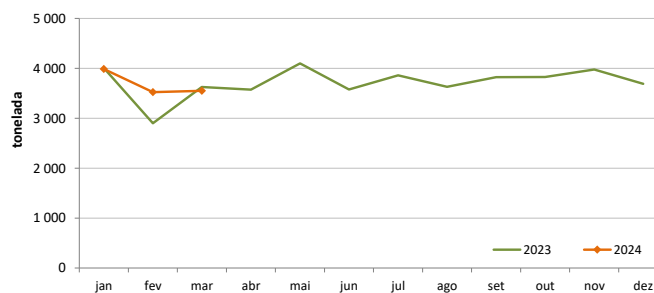

Produção de Ovos de galinha para consumo

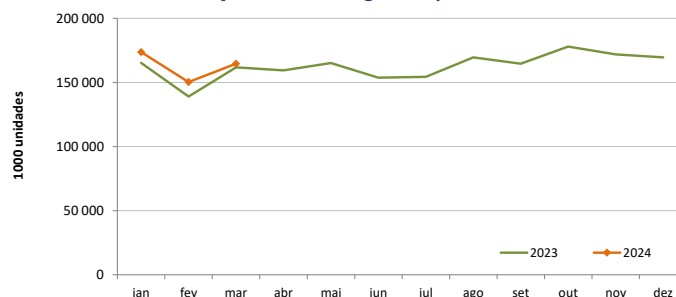

O conhecimento do mercado é a chave do sucesso!



O SIMA disponibiliza informação essencial para os empresários agrícolas e outros agentes tomarem as melhores decisões

Para consulta de preços de produtos agrícolas consultar o site: [regsima.gpp.pt/regsima/consulta/](https://regsima.gpp.pt/regsima/consulta/)Coordenação Central  
Gabinete de Planeamento, Políticas e Administração Geral  
Direção de Serviços de Estatística  
Divisão de Estatística

tel: 213 234 600

SISTEMA DE INFORMAÇÃO DE MERCADOS AGRÍCOLAS  
Praça do Comércio, 1149-010 Lisboae-mail: [sima@gpp.pt](mailto:sima@gpp.pt)As Newsletters do SIMA podem também ser consultadas no facebook em: <https://www.facebook.com/SIMA.Portugal>