

Newsletter - Aves e Ovos

 SEMANA 25
 17-06 a 23-06-2024

Aves

DESTAQUE SEMANAL - AVES

Na semana em análise as cotações médias nacionais do frango vivo (de 1,8 kg), do frango abatido (65% - de 1100 a 1300 g), do peru vivo (de 14 a 15 kg) e do peru abatido (80% - de 5,7 a 9,8 kg) voltaram a manter-se estáveis em relação à semana anterior.

Na região da Beira Litoral, na área de mercado da Beira Litoral, a oferta de frango foi abundante e a procura foi animada, tendo esta última baixado um pouco em relação à semana passada. Decréscimo de cotações da perna de peru (-5 cêntimos / kg) e alguns ligeiros acréscimos ao nível das cot. mín. ou máx. do frango abatido de 700-900 g e de >1300 g.

No Ribatejo e Oeste, na área de mercado do Ribatejo e Oeste a oferta foi relativamente abundante e a procura relativamente animada. Estabilidade de cotações.

COTAÇÕES MÉDIAS NACIONAIS - SEMANAIS

PRODUTO	Unidade de Comercialização	Estádio de Comercialização	MÉDIA DA SEMANA	VARIÇÃO PERCENTUAL		
				Semana Anterior	Semana Homóloga do ano anterior	Semana Homóloga do Triénio 2021-2023
Frango vivo - 1,8 kg	€/ kg Peso vivo	entrada centro abate	1,25	0,0	-3,8	4,2
Frango 65% - 1,1 a 1,3 kg	€/ kg Peso carcaça	porta do cliente	2,40	0,0	-5,0	5,5
Peru vivo - 14 a 15 kg	€/ kg Peso vivo	entrada centro abate	1,85	0,0	0,0	11,0
Peru 80% - 5,7 a 9,8 kg	€/ kg Peso carcaça	porta do cliente	3,25	0,0	-6,5	11,4

NOTA: Frango 65% - frango depenado, eviscerado, sem cabeça nem patas e sem pescoço, coração, fígado e moela;
 Peru 80% - peru depenado, eviscerado, sem cabeça nem patas, com pescoço, coração, fígado e moela;

Gráficos de cotações mais frequentes

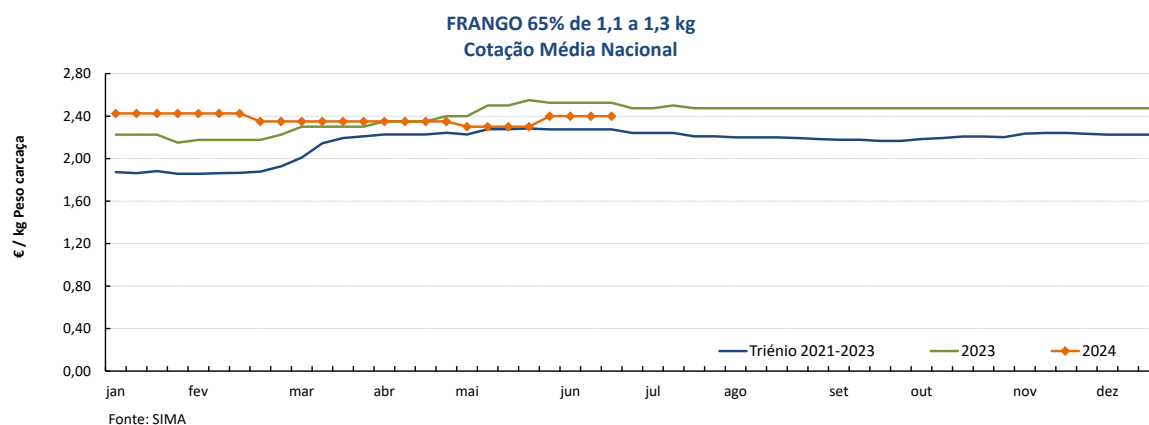
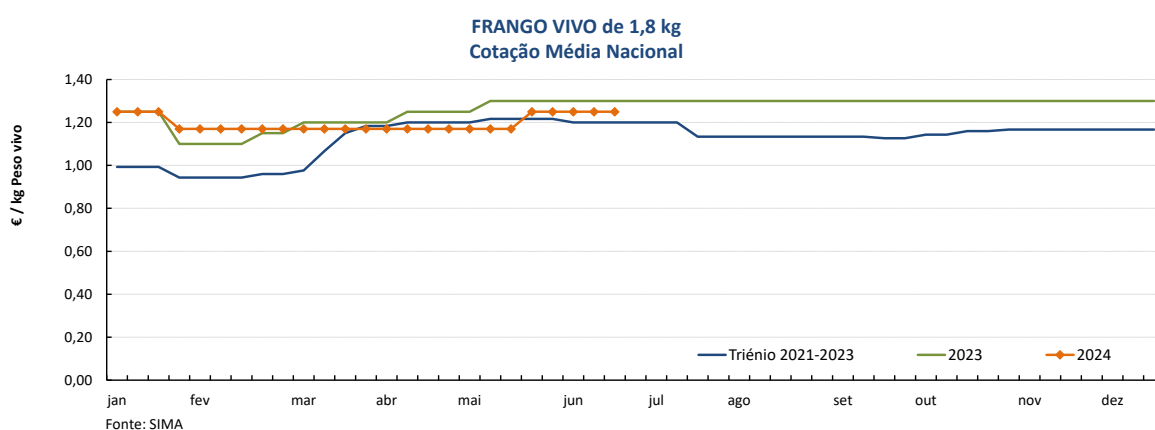

Aves

17-06 a 23-06-2024

Gráficos de cotações mais frequentes

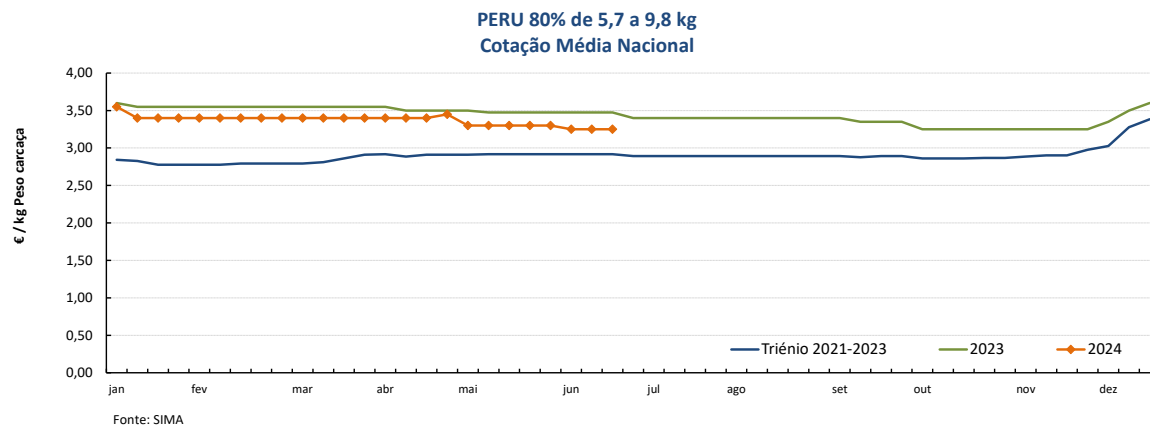
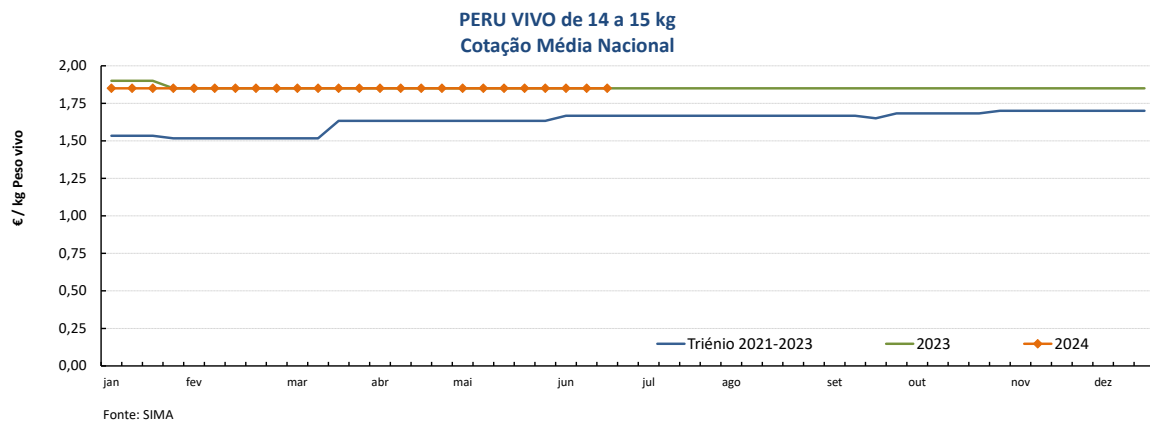

Aves

17-06 a 23-06-2024

Gráficos de cotações mais frequentes

PEITO de FRANGO
Cotação Média Nacional

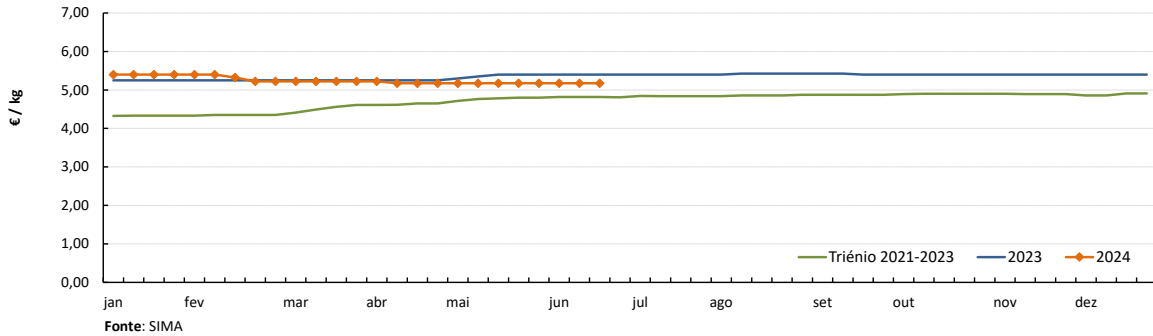

PERNA DE FRANGO COM COSTA
Cotação Média Nacional

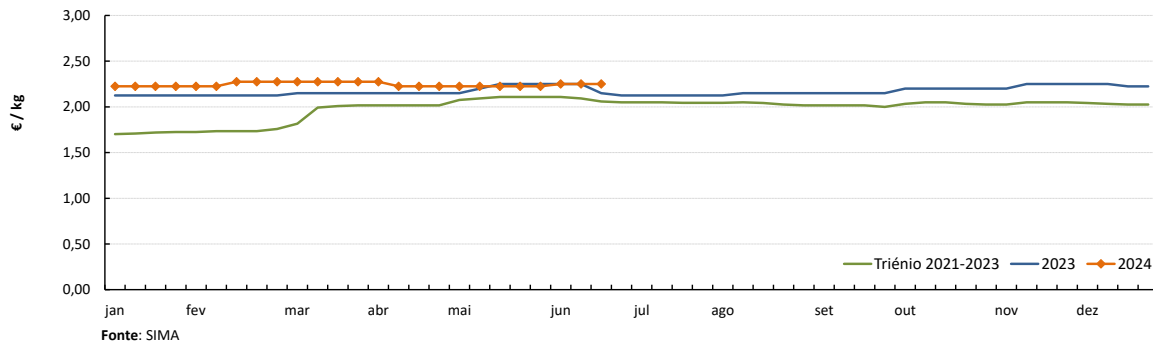

PEITO de PERU
Cotação Média Nacional

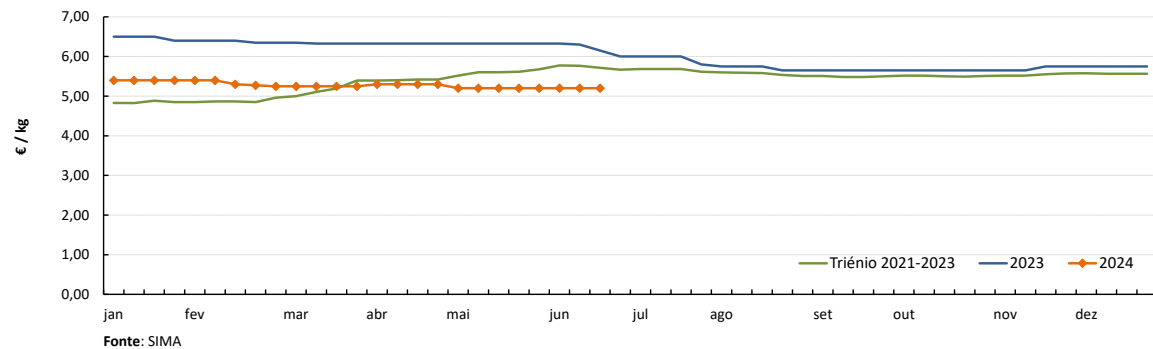

PERNA de PERU
Cotação Média Nacional

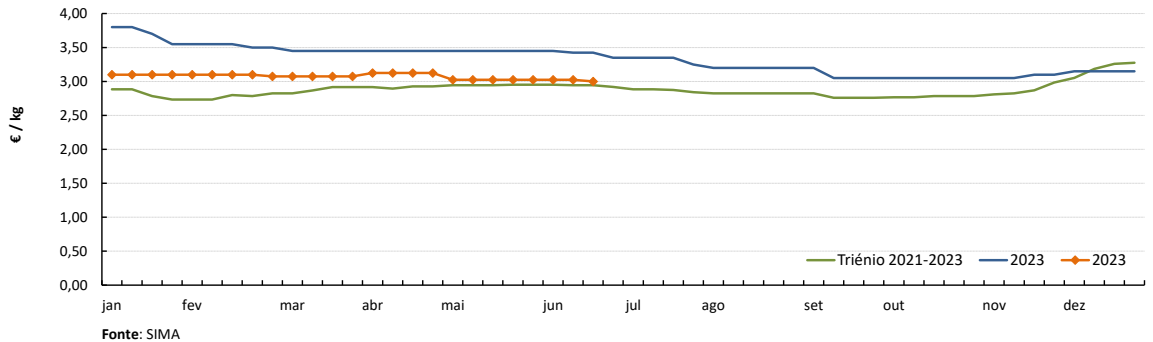

Notas: 1) A recolha de cotações do peito e perna de peru iniciou-se na semana 27 de 2020
2) A recolha de cotações do peito e perna de frango iniciou-se na semana 01 de 2021

Ovos

17-06 a 23-06-2024

DESTAQUE SEMANAL - OVOS

Na semana em análise as cotações médias nacionais dos ovos de gaiola na produção (ovo a peso de 60 a 68 g) e classificados e embalados (ovotermo) das classes de peso L e M mantiveram-se estáveis em relação à semana anterior.

Na Beira Litoral a oferta foi média nas duas áreas de mercado analisadas, Dão-Lafões e Litoral; a procura foi média em Dão-Lafões e relativamente animada no Litoral Centro. A oferta é reforçada pelos ovos caseiros nas duas áreas. A procura continua a melhorar no Litoral Centro. As cotações dos ovos de gaiola, de solo e de ar livre não apresentaram quaisquer alterações.

No Ribatejo e Oeste, na área de mercado do Ribatejo e Oeste, a oferta foi média e a procura relativamente animada. Completa estabilidade de cotações.

COTAÇÕES MÉDIAS NACIONAIS - SEMANAIS

PRODUTO (Ovos de Gaiola)	Unidade de Comercialização	Estádio de Comercialização	MÉDIA DA SEMANA	Variação Percentual		
				Semana anterior	Semana homóloga do ano anterior	Semana homóloga do Triénio 2021-2023
Ovo classificado L embalado	€/ Dúzia	porta do cliente	1,80	0,0	-10,7	16,0
Ovo classificado M embalado	€/ Dúzia	porta do cliente	1,70	0,0	-11,3	17,1
Ovo a peso de 60-68 g	€/ kg	saída do aviário	1,85	0,0	-7,5	26,9

NOTA: Classes de peso dos ovos: XL: > ou = 73 g L: > ou = a 63 g e < 73 g
 M: > ou = a 53 g e < 63 g S: < 53 g

Nota: Iniciou-se na semana 04 de 2021 a recolha de cotações dos **ovos de solo** (classes de peso M e L) e dos **ovos de ar livre** (classe M/L), pelo que os ovos que se acompanhavam até esta altura passaram a designar-se **ovos de gaiola**.
 As áreas de mercado para os novos produtos são Beira Litoral Gr. e Ribatejo e Oeste Gr.

Gráficos de cotações mais frequentes

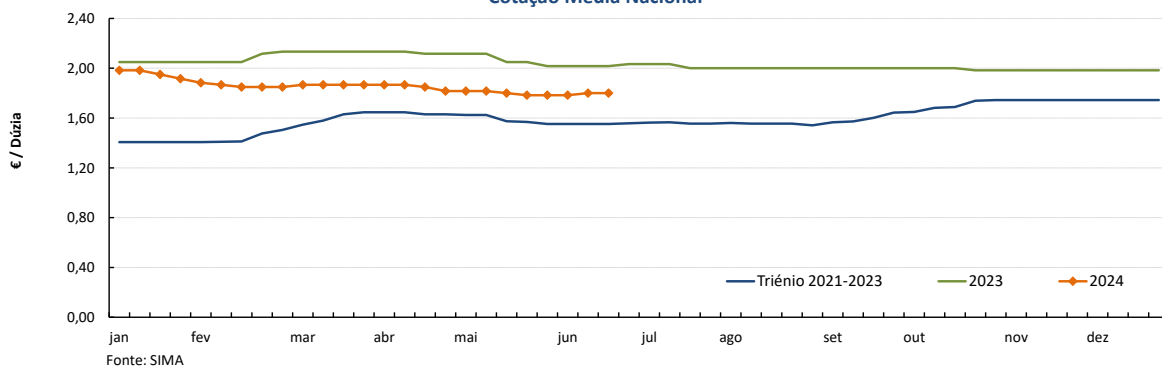
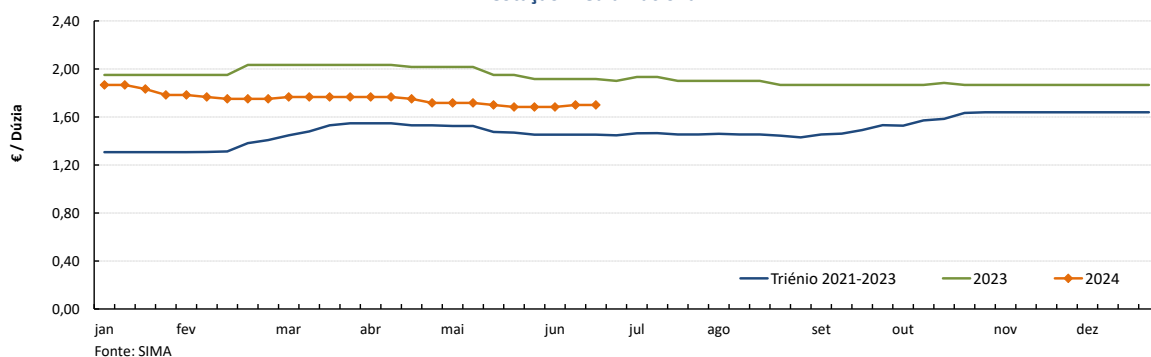
 OVO de GAIOLA CLASSIFICADO L EMBALADO (ovotermo)
 Cotação Média Nacional

 OVO de GAIOLA CLASSIFICADO M EMBALADO (ovotermo)
 Cotação Média Nacional

Ovos

17-06 a 23-06-2024

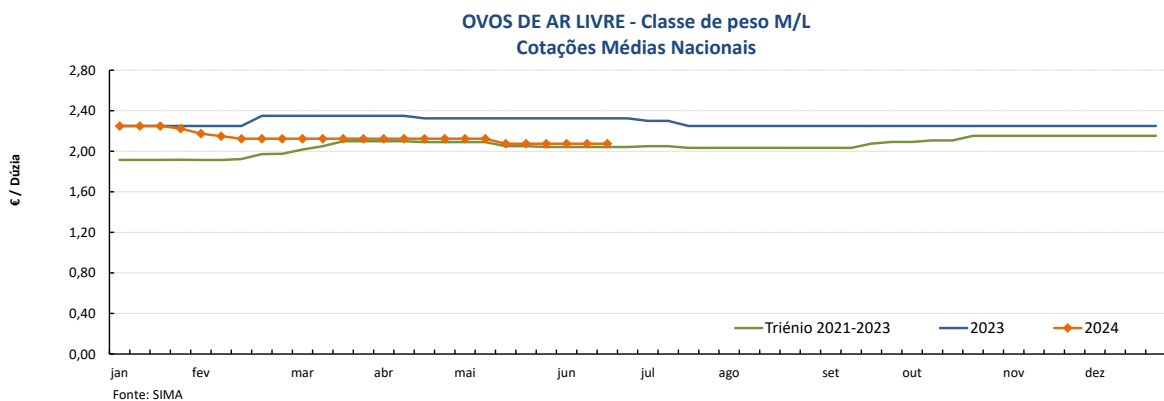
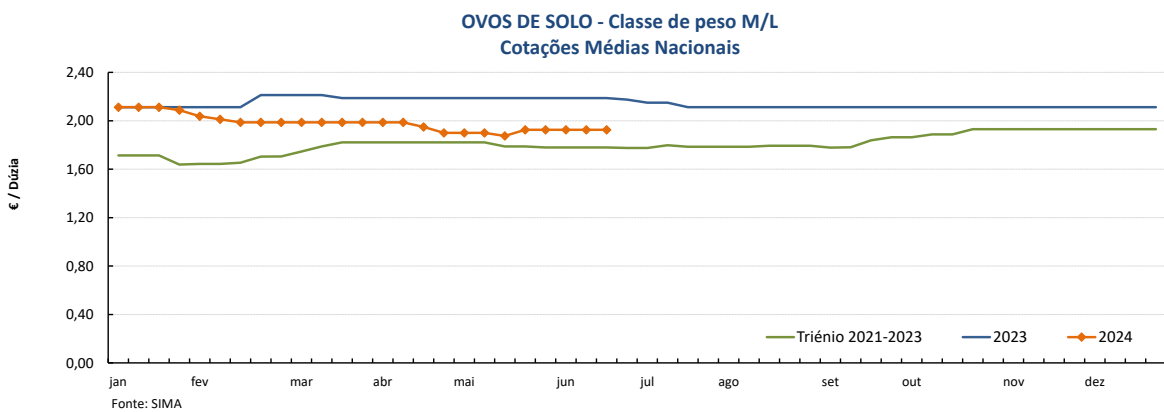
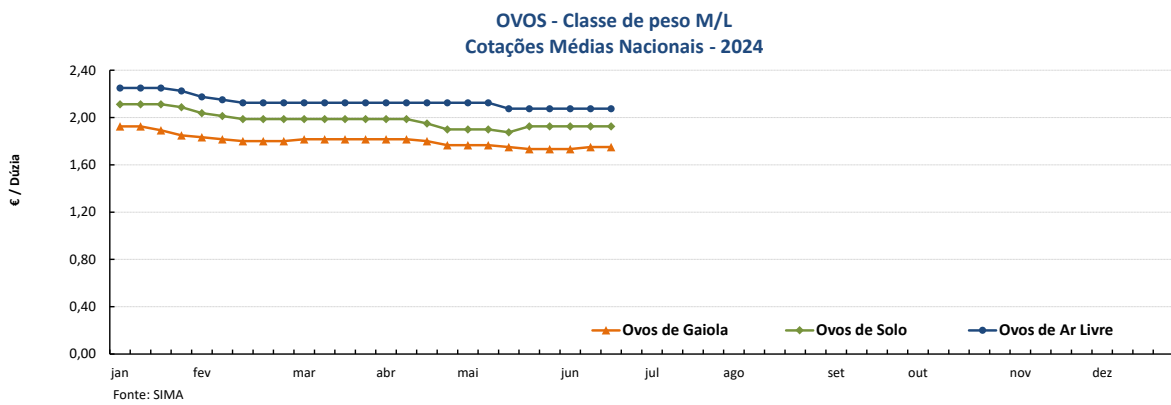
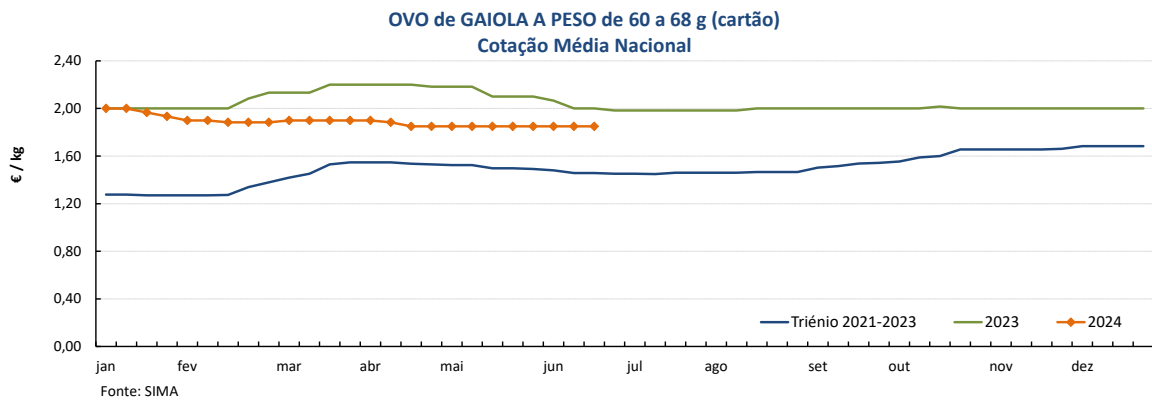
Gráficos de cotações mais frequentes



Nota: A recolha de cotações de ovos de solo e de ar livre iniciou-se na semana 04 de 2021

Aves e Ovos

17-06 a 23-06-2024

PREÇOS MÉDIOS DE MERCADO NA UNIÃO EUROPEIA

FRANGO 65 % (€ / 100 kg Peso carcaça)				OVOS média classes L / M (€ / 100 kg)			
PAÍSES	SEMANA DE 10/06 a 16/06/2024	SEMANA DE 03/06 a 09/06/2024	VAR % Semana Anterior	PAÍSES	SEMANA DE 10/06 a 16/06/2024	SEMANA DE 03/06 a 09/06/2024	VAR % Semana Anterior
Bélgica		238,49		Bélgica	175,57	191,18	-8,2
Bulgária	213,50	209,04	2,1	Bulgária	157,15	155,53	1,0
República Checa	235,42	239,96	-1,9	República Checa	159,47	163,89	-2,7
Dinamarca				Dinamarca *			
Alemanha		424,00		Alemanha *		208,99	
Estónia				Estónia	205,44	212,34	-3,2
Grécia	322,58	322,89	-0,1	Grécia	238,40	241,60	-1,3
Espanha	222,79	221,59	0,5	Espanha	168,87	169,11	-0,1
França	300,00	300,00	0,0	França	205,76	209,21	-1,6
Croácia	254,27	254,85	-0,2	Croácia	243,55	248,07	-1,8
Irlanda				Irlanda	231,11	229,59	0,7
Itália		304,00		Itália			
Chipre	246,41	246,41	0,0	Chipre	172,91	172,91	0,0
Letónia				Letónia	177,22	178,25	-0,6
Lituânia				Lituânia	156,58	159,48	-1,8
Hungria	227,88	239,97	-5,0	Hungria	190,20	184,05	3,3
Malta				Malta			
Países Baixos				Países Baixos *	186,00	190,00	-2,1
Áustria	342,14	341,93	0,1	Áustria *	267,12	268,52	-0,5
Polónia	195,96	198,62	-1,3	Polónia	181,00	185,80	-2,6
Portugal	240,00	240,00	0,0	Portugal	211,64	209,44	1,1
Romenia	214,00	211,04	1,4	Romenia	181,34	178,62	1,5
Eslovénia	316,37	293,03	8,0	Eslovénia	229,09	232,45	-1,4
Eslováquia	228,79	228,98	-0,1	Eslováquia	168,56	173,27	-2,7
Finlândia				Finlândia	208,27	208,62	-0,2
Suécia	338,07	335,48	0,8	Suécia *	250,31	247,45	1,2
U.E.	271,01	271,71	-0,3	U.E.	198,28	199,97	-0,8

Fonte: Comissão Europeia - Regulamento de Execução (UE) 2017/1185

* produção de ovos no solo; todos os outros países produção em gaiola

Fonte: Comissão Europeia - Regulamento de Execução (UE) 2017/1185

Nota: Os preços da UE resultam da média ponderada dos preços dos Estados membros. Os coeficientes de ponderação refletem a importância da produção do Estado membro nos últimos três anos. Estes coeficientes foram atualizados em 1 de julho de 2023.

Preços de Mercado do Frango 65% na UE

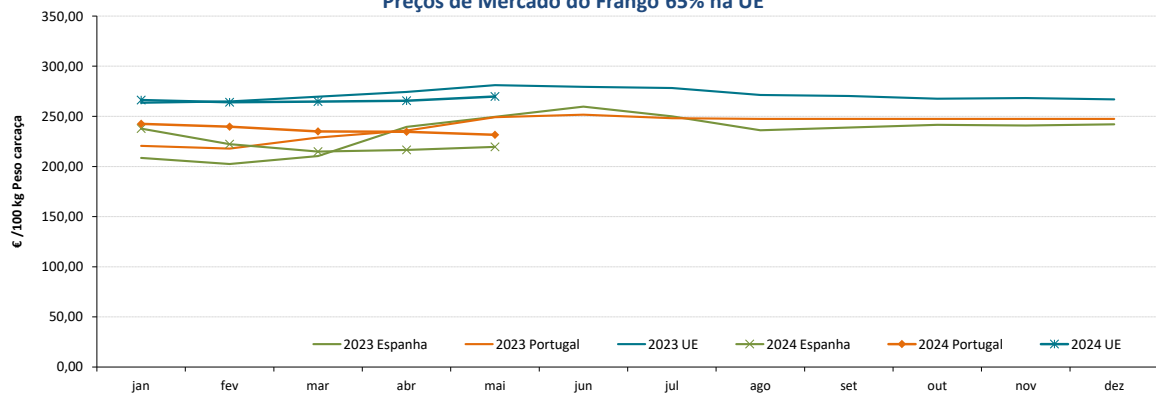

Preços de Mercado dos Ovos L / M na UE

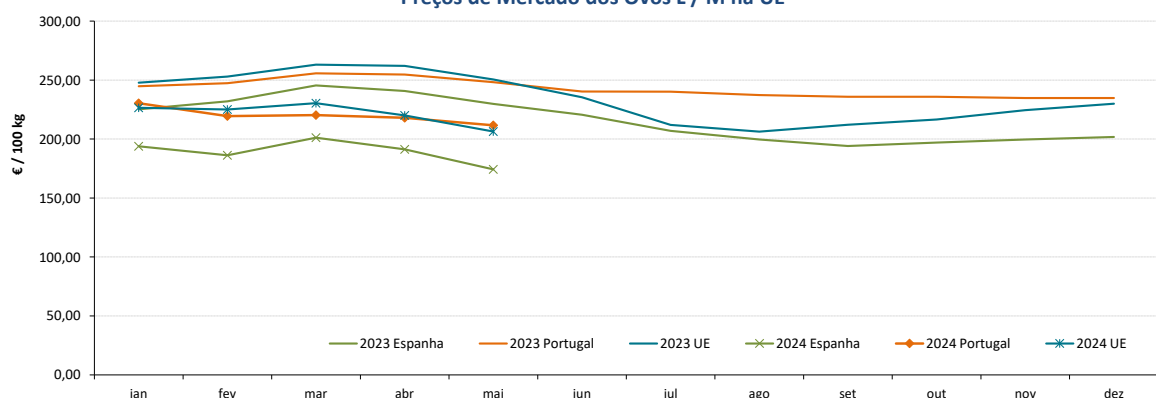

Aves e Ovos

17-06 a 23-06-2024

COMÉRCIO INTERNACIONAL DE OVOS - janeiro a abril

PRODUTO	ENTRADAS		SAÍDAS		Variação 2024/2023 %	
	2024	2023	2024	2023	ENTRADAS	SAÍDAS
1000 unidades						
Ovos de galinha frescos	34 304	49 776	108 293	34 597	-31,1	213,0
Ovos de outras aves frescos ou conservados	6 527	9 274	53 402	39 157	-29,6	36,4
Ovos de outras aves domésticas frescos ou conservados	2 896	4 292	487	1 325	-32,5	-63,2
TOTAL	43 727	63 342	162 182	75 079	-31,0	116,0
1 000 €						
Ovos de galinha frescos	4 239	6 697	4 764	4 736	-36,7	0,6
Ovos de outras aves frescos ou conservados	426	601	4 915	3 053	-29,1	61,0
Ovos de outras aves domésticas frescos ou conservados	448	612	92	323,1	-26,9	-71,4
TOTAL	5 112	7 910	9 772	8 111	-35,4	20,5

Fonte: INE (dados preliminares)

COMÉRCIO INTERNACIONAL DE AVES - janeiro a abril

PRODUTO	ENTRADAS		SAÍDAS		Variação 2024/2023 %	
	2024	2023	2024	2023	ENTRADAS	SAÍDAS
tonelada						
Carne galos/galinhas fresca ou refrigerada	2 038,2	1 548,3	2 675,6	3 241,2	31,6	-17,4
Carne galos/galinhas congelada	936,3	877,0	1 554,2	1 987,0	6,8	-21,8
Carne peru/perua congelada	50,9	206,9	8,9	4,0	-75,4	125,3
Carne peru/perua fresca ou refrigerada	584,0	356,0	2,2	2,3	64,0	-6,9
Pedaços/Miudezas galos/galinhas congelada	9 977,5	9 270,1	2 870,9	3 182,3	7,6	-9,8
Pedaços/Miudezas galos/galinhas fresca ou refrigerada	8 491,4	7 424,9	536,5	491,9	14,4	9,1
Pedaços/Miudezas peru/perua congelada	1 946,5	1 449,8	2 251,4	2 796,3	34,3	-19,5
Pedaços/Miudezas peru/perua fresca ou refrigerada	4 603,1	4 302,6	149,4	104,1	7,0	43,5
TOTAL Galos/Galinhas	21 443,5	19 120,3	7 637,2	8 902,5	12,2	-14,2
TOTAL Peru/Perua	7 184,4	6 315,5	2 411,9	2 906,8	13,8	-17,0
1 000 €						
Carne galos/galinhas fresca ou refrigerada	4 777,7	3 686,8	5 599,7	6 724,4	29,6	-16,7
Carne galos/galinhas congelada	1 823,0	1 628,3	2 522,1	3 337,7	12,0	-24,4
Carne peru/perua congelada	133,4	637,9	18,9	8,7	-79,1	117,0
Carne peru/perua fresca ou refrigerada	1 320,6	1 082,2	6,8	7,7	22,0	-12,2
Pedaços/Miudezas galos/galinhas congelada	22 285,2	20 968,8	7 012,5	4 674,9	6,3	50,0
Pedaços/Miudezas galos/galinhas fresca ou refrigerada	27 642,7	24 109,8	1 273,4	1 239,2	14,7	2,8
Pedaços/Miudezas peru/perua congelada	5 050,9	4 164,1	3 414,4	4 678,1	21,3	-27,0
Pedaços/Miudezas peru/perua fresca ou refrigerada	17 775,2	20 059,6	345,3	265,4	-11,4	30,1
TOTAL Galos/Galinhas	56 528,5	50 393,6	16 407,7	15 976,1	12,2	2,7
TOTAL Peru/Perua	24 280,1	25 943,7	3 785,4	4 960,0	-6,4	-23,7

Fonte: INE (dados preliminares)

ÍNDICE DE PREÇOS DE PRODUTOS AGRÍCOLAS NO PRODUTOR (Base 2015)

	(Continente)				
	abril 2024	março 2024	abril 2023	Var. % Mês anterior	Var. % Mês homólogo ano anterior
Aves de Capoeira	122,43	130,12	129,26	-5,9	-5,3
Ovos	192,28	192,77	221,74	-0,3	-13,3

Fonte: INE

ÍNDICE HARMONIZADO DE PREÇOS NO CONSUMIDOR (Base 2015)

	(Portugal)				
	maio 2024	abril 2024	maio 2023	Var. % Mês anterior	Var. % Mês homólogo ano anterior
Carne de Aves	127,22	127,21	127,18	0,0	0,0
Ovos	154,05	156,06	156,46	-1,3	-1,5

Fonte: Eurostat

ABATES APROVADOS PARA CONSUMO - janeiro a março

	1000 Cabeças		tonelada		Var. período homólogo ano anterior (%)	
	2024	2023	2024	2023	Cabeças	tonelada
	Frangos de carne	52 676	52 313	76 241	74 793	0,7
Peru	890	872	11 059	10 534	2,1	5,0

Fonte: INE (dados provisórios)

PRODUÇÃO DE OVOS PARA CONSUMO - janeiro a março

	1000 Unidades		tonelada		Var. período homólogo ano anterior (%)	
	2024	2023	2024	2023	Unidades	tonelada
	Ovos	488 592	466 033	30 293	28 894	4,8

Fonte: INE (dados provisórios)

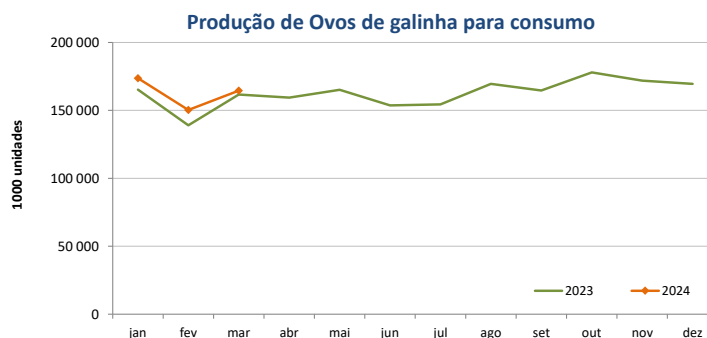
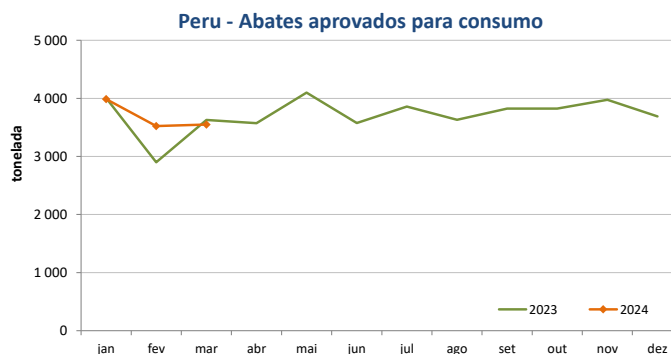
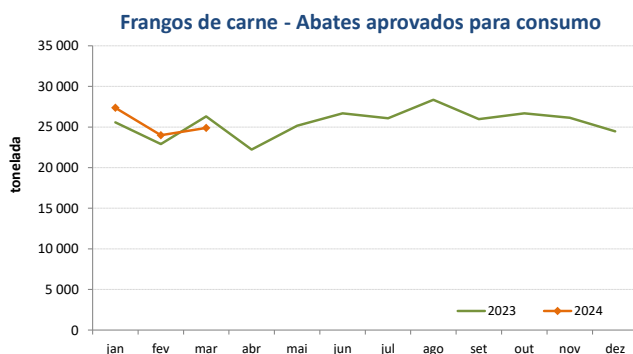

O conhecimento do mercado é a chave do sucesso!

O disponibiliza informação essencial para os empresários agrícolas e outros agentes tomarem as melhores decisões

Para consulta de preços de produtos agrícolas consultar o site: regsima.gpp.pt/regsima/consulta/

Coordenação Central
Gabinete de Planeamento, Políticas e Administração Geral
Direção de Serviços de Estatística
Divisão de Estatística

tel: 213 234 600

SISTEMA DE INFORMAÇÃO DE MERCADOS AGRÍCOLAS
e-mail: sima@gpp.pt

As Newsletter do SIMA podem também ser consultadas no facebook em: <https://www.facebook.com/SIMA.Portugal>