

Suínos

DESTAQUE SEMANAL

Na semana em análise as cotações médias nacionais dos porcos classe E (+1 cêntimo / kg) e classe S (+2 cêntimos / kg) registaram novamente um ligeiro acréscimo em relação à semana anterior. Estabilidade dos leitões de 12 kg e de 19-25 kg.

As cotações dos porcos classe E e classe S registaram um acréscimo de 2 cêntimos / kg no Ribatejo e Oeste, Beira Litoral e Beira Interior e de 1 cêntimo / kg no Entre Douro e Minho.

Os leitões de <12 kg e de 19-25 kg não registaram quaisquer alterações de cotações. Subida da cot. máx. das porcas de refugo na Beira Litoral (+10 cêntimos / kg).

COTAÇÕES MÉDIAS NACIONAIS - SEMANAIS

PRODUTO	Unidade de Comercialização	Estádio de Comercialização	MÉDIA DA SEMANA	Variação Percentual		
				Semana anterior	Semana homóloga do ano anterior	Semana homóloga do Triénio 2021-2023
Porco classe E (57%*)	€/ kg P.C.	Entrada Matadouro	2,45	0,7	-8,3	8,5
Porco classe S	€/ kg P.C.	Entrada Matadouro	2,44	0,7	-8,5	7,8
Leitão até 12 kg	€/ kg P.V.	Saída Produção	4,96	0,0	11,4	32,0
Leitão 19 a 25 kg	€/ kg P.V.	Saída Produção	4,35	0,0	-1,1	43,4

Nota: 1)* Carne magra em % de peso da carcaça (ver nota na página 4)

2) kg P.C. - kg de Peso carcaça; kg P.V. - kg de Peso vivo

Gráficos de cotações mais frequentes

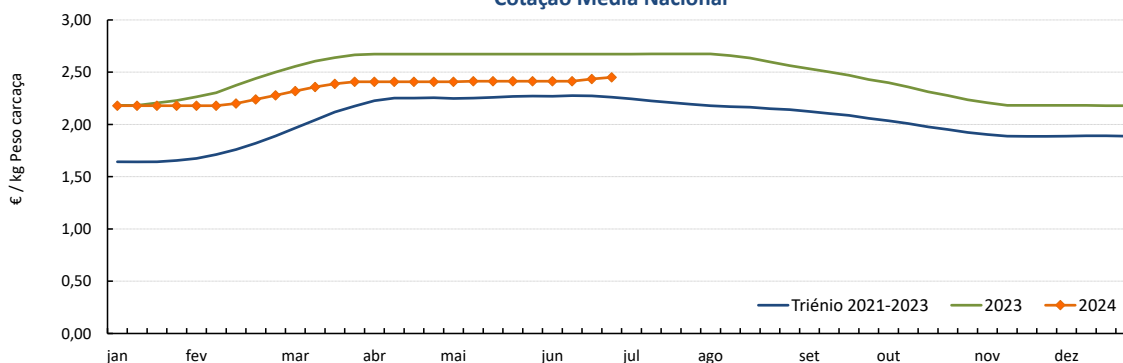
 PORCO Classe E (57 %)
 Cotação Média Nacional

Fonte: SIMA

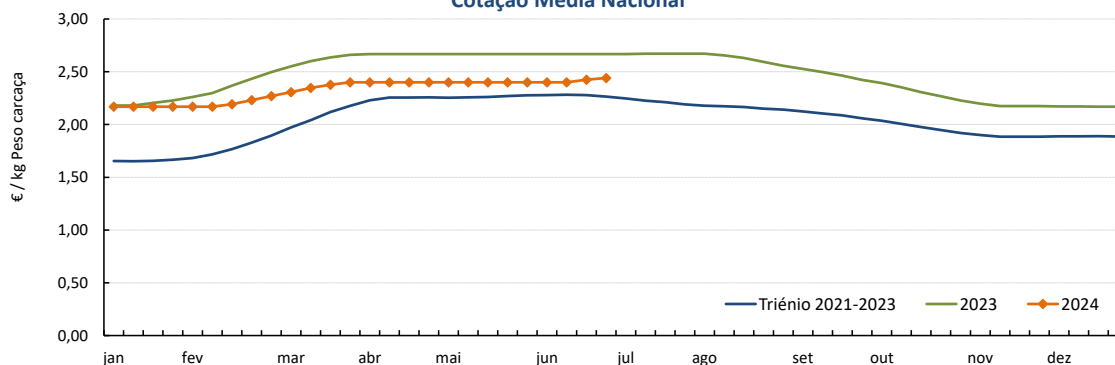
 PORCO Classe S
 Cotação Média Nacional

Fonte: SIMA

Suíños

24-06 a 30-06-2024

Gráficos de cotações mais frequentes

LEITÃO de < 12 kg
Cotação Média Nacional

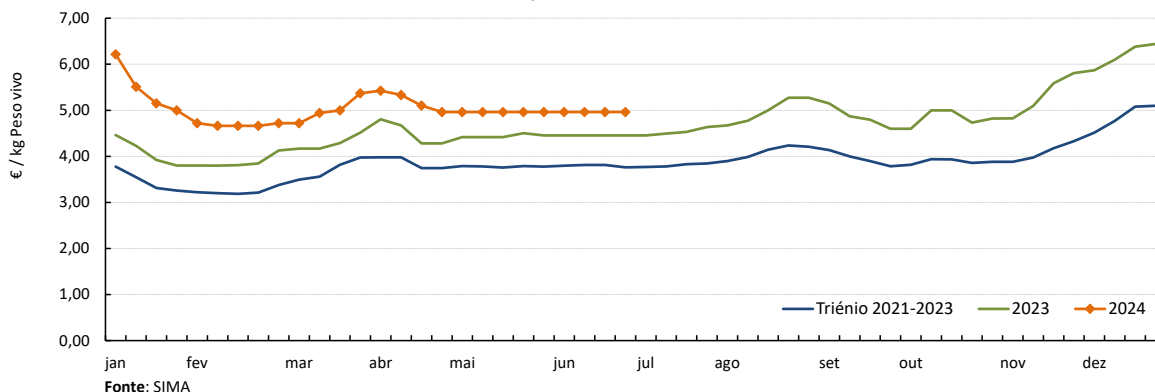

LEITÃO de 19-25 kg
Cotação Média Nacional

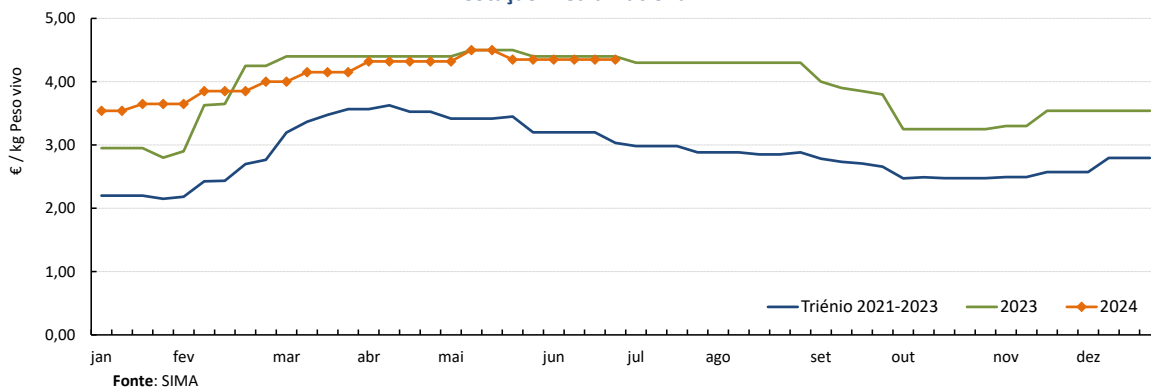

PORCO Classe E (57 %)
Cotação Média Nacional SIMA versus Preço indicativo da Bolsa do Porco

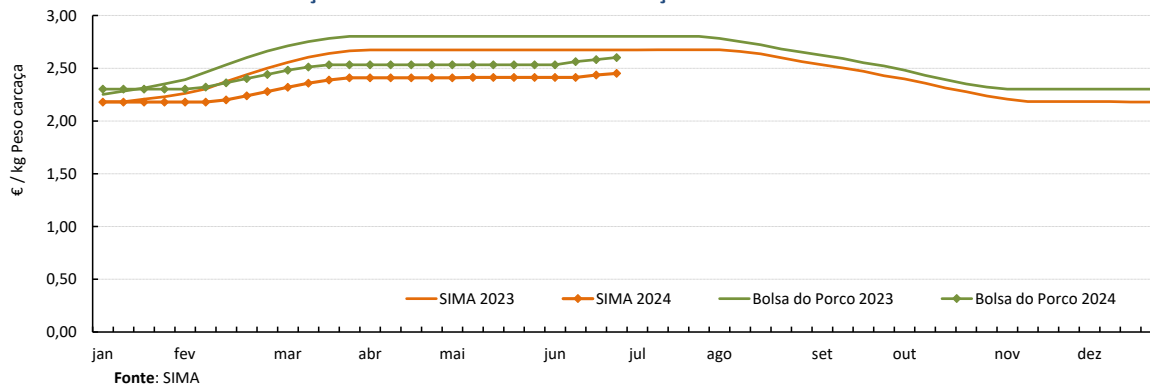

Suínos

24-06 a 30-06-2024

Cotações em Bolsas / Mercados UE
1. PORTUGAL - BOLSA DO PORCO (MONTIJO)

PRODUTO	Unidade de Comercialização	Unidade de Comercialização	Preço indicativo (€)				Variação Semana Anterior (€/kg)
			06/06/2024	13/06/2024	20/06/2024	27/06/2024	
Porco classe E - 57% de músculo (à entrada do matadouro)	€/kg	Peso carcaça	2,532	2,562	2,582	2,602	0,020

Nota: A partir da Sessão 1 de 2017 a Bolsa do Porco passou a apresentar apenas a variação em relação à semana anterior e na Sessão 18 de 2022 voltou a fixar semanalmente um preço indicativo não vinculativo

2. ESPANHA
2.1. LÉRIDA - BOLSA

PRODUTO	Unidade de Comercialização	Cotação (€)		Variação Semana Anterior (€/kg)	Variação Semana Anterior (%)	
		20/06/2024	27/06/2024			
Porco Acabado de Lérida "Normal"	€/kg	Peso vivo	1,833	1,844	0,011	0,6
Porco Acabado de Lérida "Normal"	€/kg	Peso carcaça	2,412	2,426	0,014	
Leitão (20 kg)	€/Unidade		72,00	72,00	0,000	0,0

2.2. MADRID - BOLSA

PRODUTO	Unidade de Comercialização	Cotação (€)		Variação Semana Anterior (€/kg-Unidade)	Variação Semana Anterior (%)	
		17/06/2024	24/06/2024			
Porco "Normal"	€/kg	Peso vivo	1,806	1,821	0,015	0,8
Porco Carcaça classe E	€/kg	Peso carcaça	2,444	2,464	0,020	0,8
Leitão "selecto"	€/Unidade		87,00	86,00	-1,000	-1,1

3. FRANÇA - BRETANHA

PRODUTO	Unidade de Comercialização	Cotação (€)		Variação Semana Anterior (€/kg)	Variação Semana Anterior (%)	
		20/06/2024	27/06/2024			
Porco 56 TMP * (80-102 kg)	€/kg	Peso carcaça	2,053	2,064	0,011	0,5
Porco de reforma	€/kg	Peso carcaça	1,568	1,568	0,000	0,0

* Taxa de músculo das peças

4. DINAMARCA

PRODUTO	Unidade de Comercialização	Cotação em DKK		Cotação em €		Variação Semana Anterior (%)	
		sem 26/2024	sem 27/2024	sem 26/2024	sem 27/2024		
Porco +60 % carne	kg	Peso carcaça	11,80	11,80	1,58	1,58	0,0

5. PAÍSES BAIXOS - BOLSA

PRODUTO	Unidade de Comercialização	Cotação (€)		Variação Semana Anterior (€/kg)	Variação Semana Anterior (%)	
		sem 25/2024	sem 26/2024			
Porco 56 % carne	€/kg	Peso carcaça	2,18	2,16	-0,020	-0,9
Leitão 25 kg	€/Unidade		70,00	70,00	-	0,0

6. ALEMANHA

PRODUTO	Unidade de Comercialização	Cotação (€)		Variação Semana Anterior (€/kg)	Variação Semana Anterior (%)	
		19/06/2024	26/06/2024			
Porco 56 % carne	€/kg	Peso carcaça	2,20	2,20	0,000	0,0

Suínos

24-06 a 30-06-2024

 PREÇOS MÉDIOS DE MERCADO NA UNIÃO EUROPEIA
 (EUR / 100 kg Peso carcaça)

PORCO CLASSE E				PORCO CLASSE S			
PAÍSES	SEMANA DE 17/06 a 23/06/24	SEMANA DE 10/06 a 16/06/24	VAR % Semana Anterior	PAÍSES	SEMANA DE 17/06 a 23/06/24	SEMANA DE 10/06 a 16/06/24	VAR % Semana Anterior
Bélgica		217,70		Bélgica		223,41	
Bulgária	254,08			República Checa	223,76	225,10	-0,6
República Checa	218,72	220,28	-0,7	Dinamarca	189,03	188,35	0,4
Dinamarca	186,21	185,26	0,5	Alemanha	234,44	234,59	-0,1
Alemanha	230,87	230,71	0,1	Estónia			
Estónia	214,09	214,82	-0,3	Grécia		239,85	
Grécia		239,85		Espanha	231,59	229,74	0,8
Espanha	221,41	218,78	1,2	França	224,00	223,00	0,4
França	216,00	215,00	0,5	Croácia	211,03	211,36	-0,2
Croácia	208,34	209,36	-0,5	Irlanda	220,42	220,00	0,2
Irlanda	220,03	219,39	0,3	Letónia	240,95	231,77	4,0
Chipre	270,45	270,71	-0,1	Lituânia	225,48	218,86	3,0
Letónia	241,46	236,13	2,3	Luxemburgo			
Lituânia	230,30	229,84	0,2	Hungria	229,06	228,94	0,1
Luxemburgo				Malta		227,31	
Hungria	224,27	224,76	-0,2	Países Baixos	188,75	188,72	0,0
Malta		225,29		Áustria	247,25	248,37	-0,5
Países Baixos	187,61	187,58	0,0	Polónia	229,31	230,00	-0,3
Áustria	236,49	240,19	-1,5	Portugal	242,44	239,99	1,0
Polónia	227,32	228,12	-0,4	Romenia	227,29	224,69	1,2
Portugal	243,51	241,28	0,9	Eslovénia	250,71	268,30	-6,6
Romenia	224,65	221,79	1,3	Eslováquia	223,83	224,53	-0,3
Eslovénia	234,56	233,10	0,6	Finlândia	219,91	219,91	0,0
Eslováquia	235,44	235,38	0,0	Suécia	240,44	240,11	0,1
Finlândia	211,24	211,59	-0,2	U.E.	223,93	223,26	0,3
Suécia	237,33	236,29	0,4				
U.E.	220,71	220,31	0,2				

Fonte: Comissão Europeia - Regulamento de Execução (UE) 2017/1185

Nota: As carcaças dos suínos são divididas em classes de acordo com o teor estimado de carne magra em percentagem de peso da carcaça e classificadas em conformidade (Grelha de Classificação SEUROP):

Classe S (Superior) - 60% ou mais

Classe E (Excelente) - 55% ou mais, mas menos de 60%

Preços de Mercado do Porco classe E na UE

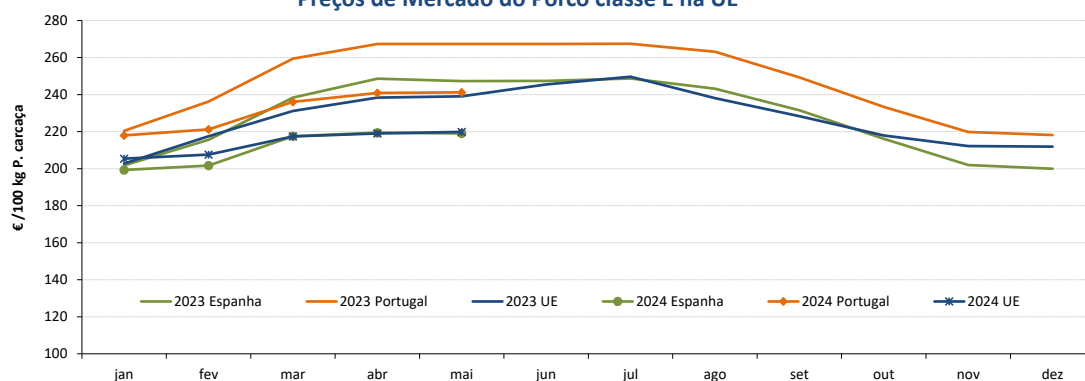

Preços de Mercado do Porco classe S na UE

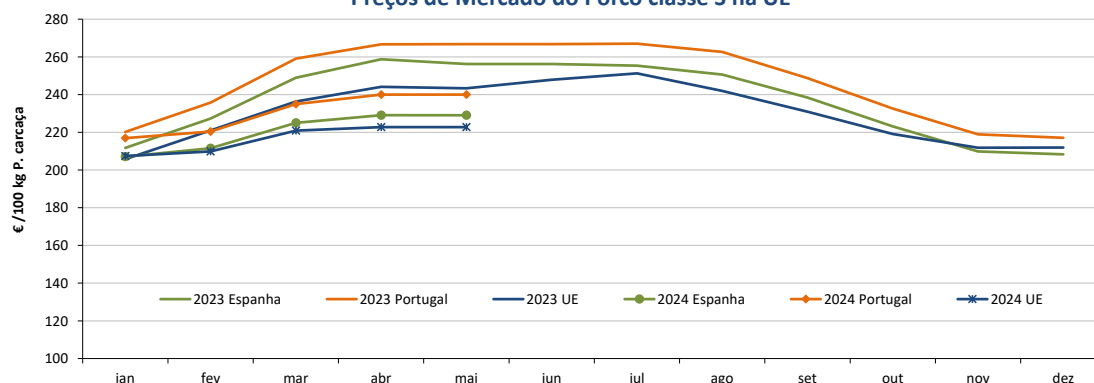

Suínos

24-06 a 30-06-2024

PREÇOS MÉDIOS DE MERCADO NA UNIÃO EUROPEIA

LEITÕES de cerca de 25 kg (€ / Unidade)			
PAÍSES	SEMANA DE	SEMANA DE	VAR % Semana Anterior
	17/06 a 23/06/24	10/06 a 16/06/24	
Bélgica		82,25	
República Checa			
Dinamarca	61,00	62,20	-1,9
Alemanha	90,90	90,70	0,2
Estónia			
Espanha	79,05	79,64	-0,7
França	66,75	66,75	0,0
Croácia	84,52	83,68	1,0
Itália			
Letónia	71,19	84,81	-16,1
Hungria	74,05	77,37	-4,3
Países Baixos	64,75	65,50	-1,1
Portugal	87,00	87,00	0,0
Finlândia	86,20	86,32	-0,1
Suécia	92,26	94,12	-2,0
U.E.	80,97	81,31	-0,4

Fonte: Comissão Europeia - Regulamento de Execução (UE) 2017/1185

Nota: Os preços da UE resultam da média ponderada dos preços dos Estados membros. Os coeficientes de ponderação refletem a importância da produção do Estado membro nos últimos três anos. Estes coeficientes foram atualizados em 1 de julho de 2023.

Preços de Mercado dos Leitões de 25 kg na UE

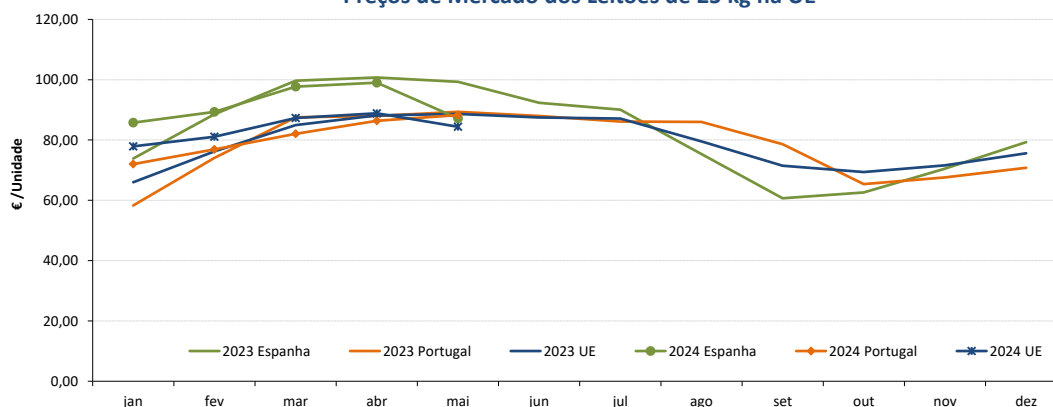

ABATES APROVADOS PARA CONSUMO - janeiro a abril

(Portugal)

	Cabeças		tonelada		Variação % período homólogo ano anterior	
	2024	2023	2024	2023	Cabeças	tonelada
Leitões	354 827	367 927	2 524,9	2 581,5	-3,6	-2,2
Porcos de Engorda	1 285 115	1 223 795	112 863,6	104 953,1	5,0	7,5
Reprodutores	11 217	14 199	1 685,3	2 073,8	-21,0	-18,7
TOTAL	1 651 159	1 605 921	117 073,8	109 608,4	2,8	6,8

FONTE: INE (dados provisórios)

Total de Suínos - Abates aprovados para consumo

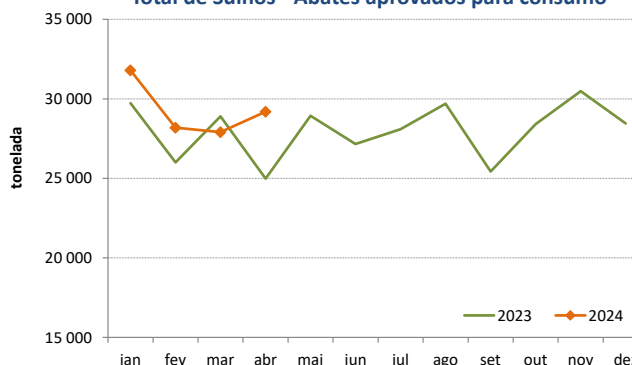

Leitões - Abates aprovados para consumo

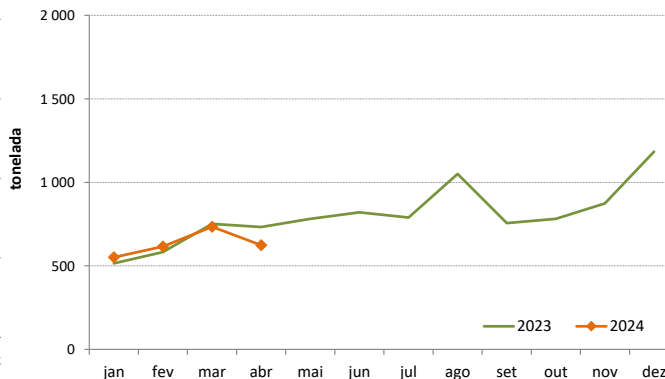

Suínos

24-06 a 30-06-2024

ÍNDICE DE PREÇOS DE PRODUTOS AGRÍCOLAS NO PRODUTOR (Base 2020)

	maio 2024	abril 2024	maio 2023	Var. % Mês anterior	Var. % Mês homólogo ano anterior
Suínos	136,94	137,06	150,97	-0,1	-9,3

FONTE: INE

ÍNDICE HARMONIZADO DE PREÇOS NO CONSUMIDOR (Base 2015)

(Portugal)

	maio 2024	abril 2024	maio 2023	Var. % Mês anterior	Var. % Mês homólogo ano anterior
Carne de Suíno	149,25	146,92	148,03	1,6	0,8

Fonte: Eurostat

COMÉRCIO INTERNACIONAL - janeiro a abril

PRODUTO	ENTRADAS		SAÍDAS		Variação 2024/2023 %	
	2024	2023	2024	2023	ENTRADAS	SAÍDAS
Cabeças						
Outros Suínos Vivos <50 kg	32 492	43 908	90 935	67 451	-26,0	34,8
Outros Suínos Vivos >50 kg	321 367	291 233	124 711	123 157	10,3	1,3
Suínos Rep. Raça Pura	13		662	628		5,4
TOTAL	353 872	335 141	216 308	191 236	5,6	13,1
tonelada						
Carne Congelada	8 642	8 350	5 997	6 861	3,5	-12,6
Carne Fresca/Refrigerada	24 140	21 337	4 450	4 812	13,1	-7,5
Outros Suínos Vivos <50 kg	373	507	1 643	1 328	-26,3	23,7
Outros Suínos Vivos >50 kg	34 666	30 784	14 579	13 855	12,6	5,2
Suínos Rep. Raça Pura	2		112	118		-4,9
Miudezas	415	561	2 950	4 211	-26,0	-30,0
TOTAL	68 239	61 539	29 730	31 186	10,9	-4,7
1 000 €						
Carne Congelada	32 003	30 992	14 027	16 611	3,3	-15,6
Carne Fresca/Refrigerada	92 214	80 835	13 418	13 237	14,1	1,4
Outros Suínos Vivos <50 kg	1 591	1 795	8 675	6 389	-11,4	35,8
Outros Suínos Vivos >50 kg	60 558	57 306	29 066	31 291	5,7	-7,1
Suínos Rep. Raça Pura	36		157	274		-42,7
Miudezas	948	1 109	2 834	5 006	-14,6	-43,4
TOTAL	187 351	172 038	68 177	72 808	8,9	-6,4

Nota: estão incluídos os animais vivos e a carne das espécies suínas domésticas e não domésticas (por exemplo os javalis)

FONTE: INE (dados preliminares)

O conhecimento do mercado é a chave do sucesso!

O SIMA disponibiliza informação essencial para os empresários agrícolas e outros agentes tomarem as melhores decisões

Para consulta de preços de produtos agrícolas consultar o site: regsima.gpp.pt/regsima/consulta/

Coordenação Central
Gabinete de Planeamento, Políticas e Administração Geral
Direção de Serviços de Estatística
Divisão de Estatística

tel: 213 234 600

SISTEMA DE INFORMAÇÃO DE MERCADOS AGRÍCOLAS
e-mail: sima@gpp.pt
Praça do Comércio, 1149-010 Lisboa

As Newsletters do SIMA podem também ser consultadas no facebook em: <https://www.facebook.com/SIMA.Portugal>